

**INSTITUTO MUNICIPAL DE CULTURA Y ARTE
SCOTIABANK INVERLAT SA CTA. 11200039047
RFC IMC100112QU2**

CONCILIACION BANCARIA CORRESPONDIENTE AL MES DE FEBRERO DE 2021

SALDO ESTADO DE CUENTA DEL BANCO -

MENOS: CHEQUES EN TRÁNSITO -

MAS: CHEQUE PAGADO NO RECONOCIDO POR NOSOTROS -

SALDO AL 28 DE FEBRERO DE 2021 IGUAL AL AUXILIAR -

B. Barajas

**LCDÁ. BRENDA ARLET BARAJAS LOPEZ
DIRECTORA GENERAL**

B. Alvarez

**C.P. BÉRTHA ALICIA ALVAREZ QUIROZ
Elaboró**





005828

INSTITUTO MUNICIPAL DE CULTURA Y ARTE DE
C 14 AVENIDA SERADAN ESQ 13 GUAYMAS SON
GUAYMAS CENTRO
GUAYMAS
C.P. 85400 C.R. 06000 ENVIAR SUC 112001

Estado de Cuenta

CU ASCENSO PM

Cuenta	11200039047
CLABE	044770112000390473
Fecha de corte	26-FEB-21
Periodo	02-FEB-21/26-FEB-21
No. de días en el período	25
Moneda	NACIONAL
Banca	RED DE SUCURSAL



R.F.C. Cliente IMC100112QU2
Sucursal GUAYMAS
AV. AQUILES SERDÁN 76 CP 85400
SONORA
Ciudad GUAYMAS, SON

CAT PROMEDIO 11.8% SIN IVA CALCULADO AL 30 DE SEPTIEMBRE DE 2020 SOBRE LINEAS DE PROTECCION PARA EMERGENCIAS A UNA TASA DE INTERES VARIABLE PROMEDIO ANUAL DE 11.52% OFERTA VIGENTE AL 31 DE MARZO DE 2021 PARA FINES INFORMATIVOS Y DE COMPARACION.

Resumen de Saldos		Comportamiento de transacciones en tu cuenta	
Saldo inicial	\$22,477.22	Saldo inicial = \$22,477.22 Saldo final= \$0.00	
(+) Depósitos	\$22,477.22		
(+) Intereses recibidos (Tasa 0.00%)	\$0.00		
(-) Retiros	\$44,947.22		
(-) Comisiones cobradas	\$6.22		
(-) Impuestos	\$1.00		
(=) Saldo final de la cuenta	\$0.00		
(+) Saldo final inversiones a plazo			
(=) Saldo final cuenta + inversiones	\$0.00		
Sdo. Prom. Min. requerido en cuenta	\$0.00		
Sdo. Prom. (1) de la Cta. FEBRERO	\$2,409.39		
		* Incluye impuestos	
		Depósitos	
		Intereses	
		Retiros en efectivo	
		Otros cargos*	
		Comisiones	
Por uso de Línea de Sobregiro			
		Tasa de interés ordinaria	9.28%
		Tasa de interés moratoria	18.56%
		Int. efectivamente pagados	\$0.00
		Comisiones cargadas	NO APLICAN

1 Es el promedio de los saldos diarios del periodo.

TU CONTRATO SE ACTUALIZARA A PARTIR DEL 22-MAR-21. CONSULTA SCOTIABANK.COM.MX/CONTRATOS. LAS COMISIONES DE CUENTA UNICA AGIL SE ACTUALIZARAN A PARTIR DEL 30-03-21



Te recordamos que, de acuerdo al artículo 61 de la Ley de Instituciones de Crédito, si tu cuenta no tiene movimientos* por tres años consecutivos, tus recursos serán traspasados a una cuenta global concentradora y si permanecen sin movimientos por tres años más, serán traspasados a la beneficencia pública hasta por el monto señalado en el citado artículo.

*Los depósitos y retiros programados automáticamente o los realizados por el propio banco, no se consideran movimientos en términos de esta disposición.

SI DESEAS RECIBIR PAGOS A TRAVES DE TRANSFERENCIAS ELECTRONICAS DE FONDOSINTERBANCARIOS (APLICA SOLO EN MONEDA NACIONAL), DEBERAS INFORMAR A LAS PERSONAS QUE ENVIARAN LOS PAGOS RESPECTIVOS, TU NUMERO DE CLABE: 044770112000390473

Detalle de tus movimientos

Fecha	Concepto	Origen / Referencia	Depósito	Retiro	Saldo
04 FEB	SEL TRANSF. INTERBANCARIA SPEI BBVA BANCOMER TRASPASO CTAS PROPIAS /51962923 16:23:55 2021020440044B36K0000024360882 FECHA OPERACION: 04 FEB INSTITUTO MUNICIPAL DE CULTURA Y ARTE DE/012760001163174809	1000000000		\$22,477.22	\$0.00
04 FEB	Abono SPEI Enviado	1000000000	\$22,477.22		\$22,477.22
04 FEB	SEL TRANSF. INTERBANCARIA SPEI BBVA BANCOMER TRASPASO CTAS PROPIAS /51963084 16:25:40 2021020440044B36K0000024361036 FECHA OPERACION: 04 FEB INSTITUTO MUNICIPAL DE CULTURA Y ARTE DE/012760001163174809	1000000000		\$22,470.00	\$7.22
04 FEB	TRASPASOS A OTROS BANCOS (SPEI)	1000000000		\$5.00	\$2.22
04 FEB	IVA - COMISIONES	16.00%		\$0.80	\$1.42
26 FEB	COBRO DE COMISION SCOTIA EN LINEA MENSUALIDAD PYME NUM OP 000000001 0000000000000000189274566 260221	1000000000		\$1.22	\$0.20
26 FEB	FORMA DE PAGO 03 IVA POR COMISIONES SCOTIA EN LINEA MENSUALIDAD PYME NUM OP 000000001 0000000000000000189274566 260221 FORMA DE PAGO 03	16.00%		\$0.20	\$0.00

LAS TASAS DE INTERES ESTAN EXPRESADAS EN TERMINOS ANUALES SIMPLES.

EN EL CASO DE ENVIO DE TRANSFERENCIAS SPEI EL NOMBRE DEL BENEFICIARIO ES UN DATO NO CERTIFICADO POR ESTA INSTITUCION. CoDi ES UNA MARCA REGISTRADA DEL BANCO DE MEXICO, Y LA MISMA ES UTILIZADA BAJO LICENCIA

LOS SIGUIENTES DATOS SON INFORMATIVOS POR LO QUE, EN SU CASO, YA SE ENCUENTRAN CONSIDERADOS EN EL DETALLE DE TUS MOVIMIENTOS

Total de comisiones cobradas en el Periodo: \$6.22

SI INVIERTES A PLAZO A TRAVÉS DE TU CUENTA ÚNICA, TENDRAS ACCESO A UNA LINEA DE PROTECCIÓN PARA EMERGENCIAS DE HASTA EL 80% DEL MONTO DE TU INVERSIÓN. PREGUNTA A TU EJECUTIVO



Compra en línea de forma rápida y segura con tu Tarjeta de Débito ScotiaCard®



Conoce más en: scotiabank.com.mx/compraenlinea

¹Se requiere membresía Netflix. Consulta: netflix.com/TermsOfUse para obtener más detalles.

Advertencias

"AL SER TU CRÉDITO DE TASA VARIABLE, LOS INTERESES PUEDEN AUMENTAR"

"INCUMPLIR TUS OBLIGACIONES TE PUEDE GENERAR COMISIONES E INTERESES MORATORIOS"

"CONTRATAR CRÉDITOS POR ARRIBA DE TU CAPACIDAD DE PAGO PUEDE AFECTAR TU HISTORIAL CREDITICIO"

"Para los efectos del art. 100 de la Ley de Instituciones de Crédito, se hace constar que la presente impresión proviene de medios magnéticos y digitales que obran en los archivos de esta Institución"
Scotiabank Inverlat S.A.



Para mayor información



Centro de Atención Telefónica:

5728 1900 ó 0155 5728 1900

- Atención telefónica las 24 horas del día, los 365 días del año.
- Reporte de robo o extravío de tu tarjeta.
- Información de productos y servicios.
- Actualización de datos y cambios de domicilio.



Nuestras Sucursales:

- Atención personalizada

Trámite de aclaraciones o reclamaciones dirigirse a la **UNE (Unidad Especializada de Aclaraciones):**
(55) 5123 0990
une@scotiabank.com.mx



Comisión Nacional para la Protección y Defensa de los Usuarios de Servicios Financieros (CONDUSEF):
5340 0999 y 01 (800) 999 8080
Podrás consultar las comisiones aplicables para fines informativos y de comparación en la siguiente dirección www.condusef.gob.mx

Cualquier aclaración o inconformidad, deberás presentarla dentro de los 90 días siguientes al corte de tu estado de cuenta, en caso contrario, se dará por aceptado.

- www.scotiabank.com.mx

"Scotiabank Inverlat S.A. Institución de Banca Múltiple, Grupo Financiero Scotiabank Inverlat recibe las consultas, reclamaciones o aclaraciones, en su Unidad Especializada de Atención a Usuarios, ubicada en Río Usumacinta S/N, esq. con Fernando Montes de Oca, Col. La Presita, Municipio de Cuautitlán Izcalli, Estado de México, C.P. 54763 y por correo electrónico une@scotiabank.com.mx o teléfono (55) 5123 0990, así como en cualquiera de sus sucursales u oficinas. En el caso de no obtener una respuesta satisfactoria, podrá acudir a la Comisión Nacional para la Protección y Defensa de los Usuarios de Servicios Financieros (www.condusef.gob.mx y teléfono 5340-0999 en la Zona Metropolitana, ó 01 800 999-8080 en el interior de la República Mexicana)".



Si deseas enviar alguna correspondencia, favor de dirigirla a:
Scotiabank Inverlat, S.A. Apartado Postal No. 8-814,
Código Postal 15801, México, Ciudad de México

Consulta y descarga tus Estados de Cuenta a través de ScotiaWeb® y/o ScotiaMóvil®.

Conoce más en scotiabank.com.mx/paperless

ABREVIATURAS:

ACL-ACLARACIÓN
ATM-CAJERO AUTOMÁTICO
AUT-AUTO
B2B-CCCOM-BACK 2 BACK CRÉDITO CARTERA COMERCIAL
BE-BANCA ELECTRÓNICA
BONIF-BONIFICACIÓN
C/CC-CON CUENTA CORRIENTE
C/CHEQ/C/CH-CON CHEQUERA
C/PAGARÉ/-CON PAGARÉ
CAS-CASA
CAT-COSTO ANUAL TOTAL
CFDI-COMPROBANTE FISCAL DIGITAL A TRAVÉS DE INTERNET
CHQ-CHEQUE
CLABE-CLAVE BANCARIA ESTANDARIZADA
COM-COMISIÓN
CPA-COMPRA
CRED-CRÉDITO

CSD-CERTIFICADO DE SELLO DIGITAL

CTA/CU/C-CUENTA
CU-CUENTA ÚNICA
DEP-DEPÓSITO
DEV-DEVOLUCIÓN
EFEC-EFECTIVO
DISP-DISPONIBLE
EMP-EMPRESARIAL
GAT-GANANCIA ANUAL TOTAL
GOB-GOBIERNO
INDV-INDIVIDUAL
INTER-INTERNACIONAL
INT-INTERESES
INV-INVERSIÓN
MIN-MÍNIMO
PDTO-PRODUCTO
PF/FIS-PERSONAS FÍSICAS
PFAE-PERSONA FÍSICA CON ACTIVIDAD EMPRESARIAL

PM/MOR-PERSONAS MORALES

PROM-PROMEDIO
REF-REFERENCIA
S/CH-SIN CHEQUERA
SAP-SCOTIA AHORRO PROGRAMADO
SBC-SALVO BUEN COBRO
SBI-SCOTIABANK
SDO-SALDO
SEL-SCOTIA EN LÍNEA
SPID-SISTEMA DE PAGOS
INTERBANCARIOS EN DOLARES
SWEB-SCOTIAWEB
TEMP-TEMPORAL
TRANSF-TRANSFERENCIA
VAC-VACACIONES
VENCTO-VENCIMIENTO
VOL-VOLUNTARIO



INSTITUTO
PARA LA
PROTECCIÓN
AL AHORRO
BANCARIO

Tus ahorros están protegidos hasta por 400 mil UDis (Unidades de Inversión) por persona sin importar número, tipo y clase de las obligaciones a tu favor. Consulta montos, plazos y operaciones garantizadas en la página de internet del IPAB: www.ipab.org.mx

Datos Fiscales de tu Estado de Cuenta

SCOTIABANK INVERLAT, S.A.

Institución de Banca Múltiple,
Grupo Financiero Scotiabank Inverlat
R.F.C. SIN941202514

Calle Lorenzo Boturini 202

Col. Tránsito

Código Postal 06820, México Ciudad de México

Delegación Cuauhtémoc

Teléfonos: 5728 1900 ó 0155 5728 1900



Este documento es una representación impresa de un CFDI sin validez fiscal

Este es un resumen de los datos fiscales que ampara este documento

Método de Pago: PUE - PAGO EN UNA SOLA EXHIBICIÓN	
R.F.C. Emisor:	SIN941202514
R.F.C. Receptor:	IMC100112QU2
No. de Cuenta:	11200039047
Folio Fiscal:	613FE522-0421-41BF-80DD-695208BD43F4
No. de Serie de CSD del SAT:	00001000000414715731
No. de Serie de CSD del Emisor:	00001000000406542607
Fecha y Hora de Emisión:	2021-02-27T03:15:40
Fecha y Hora de Certificación:	2021-02-27T14:58:23
Forma de Pago:	03 - Transferencia Electrónica de Fondos
Régimen Fiscal:	601 - General de Ley Personas Morales
Lugar de Expedición:	06820 - Ciudad de México
Fecha Expedición:	2021-02-27
Clave Producto Servicio:	84121500
Clave Unidad:	E48 - Unidad de servicio
Uso CFDI:	G03 - Gastos en general

Ingresos

Ingresos \$ 6.22

Impuestos

Total IVA \$ 1.00

Tasa 0.160000

Importe \$ 1.00

Total

Total \$ 7.22

Sello Digital del Emisor

drHns7XvxpEepGK/zu51CBK12SzBXyRgnL3KgCbflIUYymXNUw8o+4ioyXM7lzDfRnhexC35gor7PpkvIIUU5BvoPBgZxJQdO6JPJKIHMNTwxY1rLH
uN5+1+cuAfGx793pqKngzx5wBbdxd+R/UEsBOWg6p3VS0uDNK3DKrmp7PQSe5F6Afbqa4iOIHVADo4WM9RJIoxzTzyT9KSE5FTN580eXBPdX
dxds4LkYxYUWBAbkauHV7BpbFROOnwcbNVQ+193iZrXq7vNBh37gTduV1sDH+b2PGP7Rv67aQw0JEKAHTfbkbnr+cPloTleh6p9SGV68h48dZ
pkN2gRMfMBA==

Sello Digital del SAT

m9W7zbi9iPe2fGpNdI7Ox2AfHlb533bs2L6LSMii9RbsJCKV/zhRpwAJHQCMsa2TdqLXInqW1zDJUZykHVXhKaxetNGcmMZB/w3brTqT/xRz5
21XFkX5TR3Xz92K+282FDEU6vPBqK6x6VpppFgMkGYVLCbt3VEEC2j9Wwvx0VXPGEoWwrXPSiVuwmMbPvIPz+QPtPRkar3W9cb7YVXv1/Pr
hp27df1L17J8n1WDRop/b1rk9RAPwmG2uTEq33yvkINR17lx8nlp4sZVw5dNfE4ds0/TOU4/CFujPwlrDW2p50QEaTP9wefyquQHrgoxkN5woPt
JhXu48A3jQ==

Cadena Original del Complemento de Certificación Digital del SAT

||1.1|613FE522-0421-41BF-80DD-695208BD43F4|2021-02-27T14:58:23|ASE0201179X0|drHns7XvxpEepGK/zu51CBK12SzBXyRgnL3KgCbflIUY
ymXNUw8o+4ioyXM7lzDfRnhexC35gor7PpkvIIUU5BvoPBgZxJQdO6JPJKIHMNTwxY1rLHuN5+1+cuAfGx793pqKngzx5wBbdxd+R/UEsBOWg6p3V
S0uDNK3DKrmp7PQSe5F6Afbqa4iOIHVADo4WM9RJIoxzTzyT9KSE5FTN580eXBPdXdxds4LkYxYUWBAbkauHV7BpbFROOnwcbNVQ+193iZrX
q7vNBh37gTduV1sDH+b2PGP7Rv67aQw0JEKAHTfbkbnr+cPloTleh6p9SGV68h48dZpkN2gRMfMBA==|00001000000414715731||

De conformidad con la Ley Federal de Protección de Datos Personales en Posesión de Particulares, ponemos a tu disposición el Aviso de Privacidad sobre datos personales en: www.scotiabank.com.mx, o bien en nuestras sucursales.

"Para los efectos del art. 100 de la Ley de Instituciones de Crédito, se hace constar que la presente impresión proviene de medios magnéticos y digitales que obran en los archivos de esta Institución"
Scotiabank Inverlat S.A.

**INSTITUTO MUNICIPAL DE CULTURA Y ARTE
SCOTIABANK INVERLAT SA CTA. 1122587548
RFC IMC100112QU2**

CONCILIACION BANCARIA CORRESPONDIENTE AL MES DE FEBRERO 2021

SALDO ESTADO DE CUENTA DEL BANCO	451.29
MENOS: <u>CHEQUES EN TRÁNSITO</u>	-
MAS: <u>CHEQUE PAGADO NO RECONOCIDO POR NOSOTROS</u>	-

SALDO AL 28 DE FEBRERO DE 2021 IGUAL AL AUXILIAR

451.29

B. Barajas

LCDA. BRENDA ARLET BARAJAS LOPEZ
DIRECTORA GENERAL

Bertha Alvarez

C.P. BERTHA ALICIA ALVAREZ QUIROZ
Elaboró





005845

INSTITUTO MUNICIPAL DE CULTURA Y ARTE DE
C 14 AVENIDA SERADAN ESQ 13 GUAYMAS SON
GUAYMAS CENTRO
GUAYMAS
C.P. 85400 C.R. 06000 ENVIAR SUC 112001

Estado de Cuenta

CU ASCENSO PM

Cuenta	11202587548
CLABE	044770112025875481
Fecha de corte	26-FEB-21
Periodo	02-FEB-21/26-FEB-21
No. de días en el periodo	25
Moneda	NACIONAL
Banca	RED DE SUCURSAL



R.F.C. Cliente IMC100112QU2
Sucursal GUAYMAS
AV. AQUILES SERDÁN 76 CP 85400
SONORA

Ciudad GUAYMAS, SON

CAT PROMEDIO 11.8% SIN IVA CALCULADO AL 30 DE SEPTIEMBRE DE 2020 SOBRE LINEAS DE PROTECCION PARA EMERGENCIAS A UNA TASA DE INTERES VARIABLE PROMEDIO ANUAL DE 11.52% OFERTA VIGENTE AL 31 DE MARZO DE 2021 PARA FINES INFORMATIVOS Y DE COMPARACION.

Resumen de Saldos		Comportamiento de transacciones en tu cuenta						
Saldo inicial	\$134,932.21	Saldo inicial = \$34,932.21 Saldo final = \$451.29						
(+) Depósitos	\$750.00	19,000.00	\$750.00	\$0.00	\$0.00			
(+) Intereses recibidos (Tasa 0.00%)	\$0.00	0.00					\$20.00	
(-) Retiros	\$135,207.72	-19,000.00						
(-) Comisiones cobradas	\$20.00	-38,000.00						
(-) Impuestos	\$3.20	-57,000.00						
(=) Saldo final de la cuenta	\$451.29	-76,000.00						
(+) Saldo final Inversiones a plazo		-95,000.00						
(-) Saldo final cuenta + inversiones	\$451.29	-114,000.00						
Sdo. Prom. Mín. requerido en cuenta	\$0.00	-133,000.00						
Sdo. Prom. (1) de la Cta. FEBRERO	\$14,665.11	-152,000.00					\$135,210.92	
			* Incluye impuestos	Depósitos	Intereses	Retiros en efectivo	Otros cargos*	Comisiones
		Por uso de Línea de Sobregiro						
		Tasa de interés ordinaria 9.28%						
		Tasa de interés moratoria 18.56%						
		Int. efectivamente pagados \$0.00						
		Comisiones cargadas NO APLICAN						

1 Es el promedio de los saldos diarios del periodo.

TU CONTRATO SE ACTUALIZARA A PARTIR DEL 22-MAR-21. CONSULTA SCOTIABANK.COM.MX/CONTRATOS. LAS COMISIONES DE CUENTA UNICA AGIL SE ACTUALIZARAN A PARTIR DEL 30-03-21

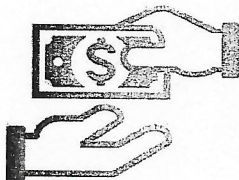

Te recordamos que, de acuerdo al artículo 61 de la Ley de Instituciones de Crédito, si tu cuenta no tiene movimientos* por tres años consecutivos, tus recursos serán traspasados a una cuenta global concentradora y si permanecen sin movimientos por tres años más, serán traspasados a la beneficencia pública hasta por el monto señalado en el citado artículo.

*Los depósitos y retiros programados automáticamente o los realizados por el propio banco, no se consideran movimientos en términos de esta disposición.

SI DESEAS RECIBIR PAGOS A TRAVES DE TRANSFERENCIAS ELECTRONICAS DE FONDOSINTERBANCARIOS (APLICA SOLO EN MONEDA NACIONAL), DEBERAS INFORMAR A LAS PERSONAS QUE ENVIARAN LOS PAGOS RESPECTIVOS, TU NUMERO DE CLABE: 044770112025875481

Detalle de tus movimientos

Fecha	Concepto	Origen / Referencia	Depósito	Retiro	Saldo
03 FEB	SEL TRANSF. INTERBANCARIA SPEI BANORTE VALES GASOLINA /50048268 13:50:50 2021020340044B36K0000024320903 FECHA OPERACION: 03 FEB GRUPO ENERMAR SAPI DE CV /U72028010168752371	1000000000		\$500.00	\$134,432.21
03 FEB	TRASPASOS A OTROS BANCOS (SPEI)	1000000000		\$5.00	\$134,427.21
03 FEB	IVA - COMISIONES	16.00%		\$0.80	\$134,426.41
03 FEB	TRANSF INTERBANCARIA SPEI TRANSF INTERBANCARIA SPEI MARIA DOLORES S MBAN01002102030065655781 03 FEB DINA DOLORES ENRIQUEZ ARAUJO /012760012395523327	1000000000	\$150.00		\$134,576.41
04 FEB	TRANSF INTERBANCARIA SPEI TRANSF INTERBANCARIA SPEI /PAGO INTERBANCA 005904432154303417 04 FEB JESUS ALBERTO,HERNANDEZ/RUBIO /002164700841706215	1000000000	\$150.00		\$134,726.41
04 FEB	SEL TRANSF. INTERBANCARIA SPEI BANORTE REEMBOLSO VARIOS GASTOS Y AGUA /51550115 11:57:25 2021020440044B36K0000024344144 FECHA OPERACION: 04 FEB BERTHA ALIC ALVAREZ QUIROZ /072770002252582519	1000000000		\$2,439.72	\$132,286.69
04 FEB	TRASPASOS A OTROS BANCOS (SPEI)	1000000000		\$5.00	\$132,281.69
04 FEB	IVA - COMISIONES	16.00%		\$0.80	\$132,280.89
04 FEB	SEL TRANSF. INTERBANCARIA SPEI BANAMEX RENTA DE ILUMINACION CARNAVAL /51756573 14:08:25 2021020440044B36K0000024353011 FECHA OPERACION: 04 FEB TERESA FLORES BELTRAN /002770701554661522	1000000000		\$2,088.00	\$130,192.89
04 FEB	TRASPASOS A OTROS BANCOS (SPEI)	1000000000		\$5.00	\$130,187.89
04 FEB	IVA - COMISIONES	16.00%		\$0.80	\$130,187.09
04 FEB	SEL TRANSF. INTERBANCARIA SPEI SEVA BANCOMER TRASPASO CTAS PROPIAS /51988763 16:28:47 2021020440044B36K0000024361217 FECHA OPERACION: 04 FEB INSTITUTO MUNICIPAL DE CULTURA Y ARTE DE/012760001163175374	1000000000		\$130,180.00	\$7.09
04 FEB	TRASPASOS A OTROS BANCOS (SPEI)	1000000000		\$5.00	\$2.09
04 FEB	IVA - COMISIONES	16.00%		\$0.80	\$1.29
10 FEB	TRANSF INTERBANCARIA SPEI TRANSF INTERBANCARIA SPEI /TRANSFERENCIA I 005902036264304113 10 FEB KIMBERLY ONEY,BOJORQUEZ/OSUNA /002769701137565849	1000000000	\$300.00		\$301.29
26 FEB	TRANSF INTERBANCARIA SPEI TRANSF INTERBANCARIA SPEI /PAGO MBAN01002102260089139343 26 FEB ELDA JUDITH TORRES CAMACHO /012180015753534195	1000000000	\$150.00		\$451.29

LAS TASAS DE INTERES ESTAN EXPRESADAS EN TERMINOS ANUALES SIMPLES.

EN EL CASO DE ENVIO DE TRANSFERENCIAS SPEI EL NOMBRE DEL BENEFICIARIO ES UN DATO NO CERTIFICADO POR ESTA INSTITUCION.
CoDi ES UNA MARCA REGISTRADA DEL BANCO DE MEXICO, Y LA MISMA ES UTILIZADA BAJO LICENCIA

"Para los efectos del art. 100 de la Ley de Instituciones de Crédito, se hace constar que la presente impresión proviene de medios magnéticos y digitales que obran en los archivos de esta Institución"
Scotiabank Inverlat S.A.



LOS SIGUIENTES DATOS SON INFORMATIVOS POR LO QUE, EN SU CASO, YA SE ENCUENTRAN CONSIDERADOS EN EL DETALLE DE TUS MOVIMIENTOS

Total de comisiones cobradas en el Periodo: \$20.00

SI INViertes A PLAZO A TRAVÉS DE TU CUENTA ÚNICA, TENDRAS ACCESO A UNA LINEA DE PROTECCIÓN PARA EMERGENCIAS DE HASTA EL 80% DEL MONTO DE TU INVERSIÓN. PREGUNTA A TU EJECUTIVO

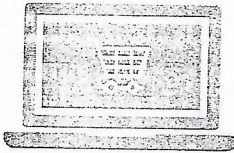

Compra en línea de forma rápida y segura con tu Tarjeta de Débito ScotiaCard®



NETFLIX¹



Conoce más en: scotiabank.com.mx/compraenlinea

¹Se requiere membresía Netflix. Consulta: netflix.com/TermsOfUse para obtener más detalles.

Advertencias

"AL SER TU CRÉDITO DE TASA VARIABLE, LOS INTERESES PUEDEN AUMENTAR"

"INCUMPLIR TUS OBLIGACIONES TE PUEDE GENERAR COMISIONES E INTERESES MORATORIOS"

"CONTRATAR CRÉDITOS POR ARRIBA DE TU CAPACIDAD DE PAGO PUEDE AFECTAR TU HISTORIAL CREDITICIO"

Para mayor información



Centro de Atención Telefónica:

5728 1900 ó 0155 5728 1900

- Atención telefónica las 24 horas del día, los 365 días del año.
- Reporte de robo o extravío de tu tarjeta.
- Información de productos y servicios.
- Actualización de datos y cambios de domicilio.

Trámite de aclaraciones o reclamaciones dirigirse a la UNE (Unidad Especializada de Aclaraciones):

(55) 5123 0990

une@scotiabank.com.mx

Cualquier aclaración o inconformidad, deberás presentarla dentro de los 90 días siguientes al corte de tu estado de cuenta, en caso contrario, se dará por aceptado.

• www.scotiabank.com.mx



Nuestras Sucursales:

- Atención personalizada



Comisión Nacional para la Protección y Defensa de los Usuarios de Servicios Financieros (CONDUSEF):

5340 0999 y 01 (800) 999 8080

Podrás consultar las comisiones aplicables para fines informativos y de comparación en la siguiente dirección www.condusef.gob.mx

"Scotiabank Inverlat S.A. Institución de Banca Múltiple, Grupo Financiero Scotiabank Inverlat recibe las consultas, reclamaciones o aclaraciones, en su Unidad Especializada de Atención a Usuarios, ubicada en Río Usumacinta S/N, esq. con Fernando Montes de Oca, Col. La Presita, Municipio de Cuautitlán Izcalli, Estado de México, C.P. 54763 y por correo electrónico une@scotiabank.com.mx o teléfono (55) 5123 0990, así como en cualquiera de sus sucursales u oficinas. En el caso de no obtener una respuesta satisfactoria, podrá acudir a la Comisión Nacional para la Protección y Defensa de los Usuarios de Servicios Financieros (www.condusef.gob.mx y teléfono 5340-0999 en la Zona Metropolitana, ó 01 800 999-8080 en el interior de la República Mexicana)".



Si deseas enviar alguna correspondencia, favor de dirigirla a:
Scotiabank Inverlat, S.A. Apartado Postal No. 8-814,
Código Postal 15801, México, Ciudad de México

Consulta y descarga tus Estados de Cuenta a través de ScotiaWeb® y/o ScotiaMóvil®.

Enlace más en scotiabank.com.mx/paperless

ABREVIATURAS:
ACL-ACLARACIÓN
ATM-CAJERO AUTOMÁTICO
AUT-AUTO
B2B-CCCOM-BACK 2 BACK CRÉDITO CARTERA COMERCIAL
BE-BANCA ELECTRÓNICA
BONIF-BONIFICACIÓN
C/CO-COIN CUENTA CORRIENTE
C/CHEQ/C/CH-CON CHEQUERA
C/PAGARÉ/C/CH-PAGARÉ
CAS-CASA
CAT-COSTO ANUAL TOTAL
CFDI-COMPROBANTE FISCAL DIGITAL A TRAVÉS DE INTERNET
CHQ-CHEQUE
CLABE-CLAVE BANCARIA ESTANDARIZADA
COM-COMISIÓN
CPA-COMPA
CRED-CRÉDITO
CSD-CERTIFICADO DE SELLO DIGITAL
CTA/CU/C-CUENTA
CU-CUENTA ÚNICA
DEP-DEPÓSITO
DEV-DEVOLUCIÓN
EFEC-EFECTIVO
DISP-DISPONIBLE
EMP-EMPRESARIAL
GAT-GANANCIA ANUAL TOTAL
GOB-GOBIERNO
INDV-INDIVIDUAL
INTER-INTERNACIONAL
INT-INTERESES
INV-INVERSIÓN
MIN-MÍNIMO
PDTO-PRODUCTO
PF/FIS-PERSONAS FÍSICAS
PFAE-PERSONA FÍSICA CON ACTIVIDAD EMPRESARIAL
PM/MOR-PERSONAS MORALES
PROM-PROMEDIO
REF-REFERENCIA
S/CH-SIN CHEQUERA
SAP-SCOTIA AHORRO PROGRAMADO
SBC-SALVO BUEN COBRO
SBI-SCOTIABANK
SDO-SALDO
SEL-SCOTIA EN LÍNEA
SPID-SISTEMA DE PAGOS
INTERBANCARIOS EN DOLARES
SWEB-SCOTIAWEB
TEMP-TEMPORAL
TRANSF-TRANSFERENCIA
VAC-VACACIONES
VENCTO-VENCIMIENTO
VOL-VOLUNTARIO



INSTITUTO
PARA LA
PROTECCIÓN
AL AHORRO
BANCARIO

Tus ahorros están protegidos hasta por 400 mil UDIS (Unidades de Inversión) por persona sin importar número, tipo y clase de las obligaciones a tu favor. Consulta montos, plazos y operaciones garantizadas en la página de internet del IPAB: www.ipab.org.mx

Datos Fiscales de tu Estado de Cuenta

SCOTIABANK INVERLAT, S.A.

Institución de Banca Múltiple,
Grupo Financiero Scotiabank Inverlat
R.F.C. SIN941202514

Calle Lorenzo Boturini 202

Col. Tránsito

Código Postal 06820, México Ciudad de México

Delegación Cuauhtémoc

Teléfonos: 5728 1900 ó 0155 5728 1900

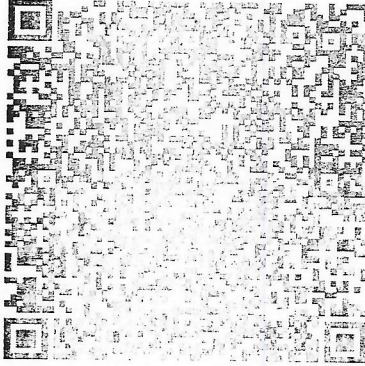

Este documento es una representación impresa de un CFDI sin validez fiscal

Este es un resumen de los datos fiscales que ampara este documento

Método de Pago: PUE - PAGO EN UNA SOLA EXHIBICIÓN	
R.F.C. Emisor:	SIN941202514
R.F.C. Receptor:	IMC100112QU2
No. de Cuenta:	11202587548
Folio Fiscal:	15C7A477-0C87-4C4E-9BF3-2FD04CBB3DD4
No. de Serie de CSD del SAT:	00001000000414715731
No. de Serie de CSD del Emisor:	00001000000406542607
Fecha y Hora de Emisión:	2021-02-27T03:15:57
Fecha y Hora de Certificación:	2021-02-27T14:58:23
Forma de Pago:	03 - Transferencia Electrónica de Fondos
Régimen Fiscal:	601 - General de Ley Personas Morales
Lugar de Expedición:	06820 - Ciudad de México
Fecha Expedición:	2021-02-27
Clave Producto Servicio:	84121500
Clave Unidad:	E48 - Unidad de servicio
Uso CFDI:	G03 - Gastos en general

Ingresos

Ingresos \$ 20.00

Impuestos

Total IVA \$ 3.20

Tasa 0.160000

Importe \$ 3.20

Total

Total \$ 23.20

Sello Digital del Emisor

BQ0RbfqjvEhLnkAAJH4ZSndtAbtctHfX7at3uZbxAzzlZ3O1suvRKol3TC2T8/d/eQI7dNnT5LP4Qk/6oTJGwET0wRP5uFksOxs2saQSG8F165nqU6OzAh3qQ5UIYuA64kxkdfho6ltH0BIRB00sibUG/3tDZNGdJXUQ9n8wCAYLccBQKfJsL2rW4gWkqjfnRGZOXVXJWviZDLiBnU9NAINTlEsqK0Epa paaty6f2trYu7Ncf08LJxgwdN35Z0a9zcQHP97lLh8jJRUskYy0rZLFokmiBT0huVwa+3at1ZRVAmyIb8+/QlcQ9EdBm9kaEvlOawQILkls57/f4sQ==

Sello Digital del SAT

V40IK2g2p... V9aLjxcR5OxzjWf7wB2Ti4LX6sXdun9N+a3FtZqkTx3vyiDsvBrCzbqBbuUYyxNXu4GYkYxK6dJeAxSkkMhWl46UQxQzB6TPlLcMkC0aujHfB57Qx/WI75CQ+zYhqB9sQ++wLcuwUICOPGMZxKkzyoIlwaZ1Q58rJD9Su4byVKCkw8erLlaXx671J0a7kCmjZpixnbCXxOKPM/vwpaaty6f2trYu7Ncf08LJxgwdN35Z0a9zcQHP97lLh8jJRUskYy0rZLFokmiBT0huVwa+3at1ZRVAmyIb8+/QlcQ9EdBm9kaEvlOawQILkls57/f4sQ==

cadena Original del Complemento de Certificación Digital del SAT

||1.1|15C7A477-0C87-4C4E-9BF3-2FD04CBB3DD4|2021-02-27T14:58:23|ASE0201179X0|BQ0RbfqjvEhLnkAAJH4ZSndtAbtctHfX7at3uZbxAzzlZ3O1suvRKol3TC2T8/d/eQI7dNnT5LP4Qk/6oTJGwET0wRP5uFksOxs2saQSG8F165nqU6OzAh3qQ5UIYuA64kxkdfho6ltH0BIRB00sibUG/3tDZNGdJXUQ9n8wCAYLccBQKfJsL2rW4gWkqjfnRGZOXVXJWviZDLiBnU9NAINTlEsqK0Epaaty6f2trYu7Ncf08LJxgwdN35Z0a9zcQHP97lLh8jJRUskYy0rZLFokmiBT0huVwa+3at1ZRVAmyIb8+/QlcQ9EdBm9kaEvlOawQILkls57/f4sQ==|00001000000414715731||

De conformidad con la Ley Federal de Protección de Datos Personales en Posesión de Particulares, ponemos a tu disposición el Aviso de Privacidad de datos personales en: www.scotiabank.com.mx, o bien en nuestras sucursales.

**INSTITUTO MUNICIPAL DE CULTURA Y ARTE
BBVA BANCOMER CTA. 0116317537
RFC IMC100112QU2**

CONCILIACION BANCARIA CORRESPONDIENTE AL MES DE FEBRERO 2021

SALDO ESTADO DE CUENTA DEL BANCO			77,757.47
MAS: <u>DEPOSITO EN TRANSITO</u>			750.00
I-8	27/02/2021	750	
MAS: <u>CHEQUE PAGADO NO RECONOCIDO POR NOSOTROS</u>			-

SALDO AL 28 DE FEBRERO DE 2021 IGUAL AL AUXILIAR

78,507.47

B. Barajas

LCDA. BRENDA ARLET BARAJAS LOPEZ
DIRECTORA GENERAL

B. Alvarez

C.P. BERTHA ALICIA ALVAREZ QUIROZ
Elaboró





INSTITUTO MUNICIPAL DE CULTURA Y ARTE DE GUAYMAS
CALLE DE LA PAZ
AVENIDA PASEO DE LA PAZ 355
GUAYMAS CENTRO
SONORA MEXICO CP 85400

CONDOMINIO RESERVA
AVENIDA PASEO DE LA PAZ 355
GUAYMAS CENTRO
GUAYMAS SONORA CP 85400

Periodo	DEL 01/02/2021 AL 28/02/2021
Fecha de Corte	28/02/2021
No. de Cuenta	0116317537
No. de Cliente	C6812684
R.F.C	IMC100112QU2
No. Cuenta CLABE	012760001163175374

SUCURSAL : 7702 GOBIERNO SONORA
DIRECCION: BLVD. PASEO RIO SONORA SUR 205COL.
PROYECTO RIO SONORA MEX S
PLAZA: HERMOSILLO
TELEFONO: 1080580

Información Financiera

MONEDA NACIONAL

Rendimiento		
Saldo Promedio		101,340.93
Días del Periodo		28
Tasa Bruta Anual	%	0.010
Saldo Promedio Gravable		0.00
Intereses Brutos		0.79
ISR Referencial		0.00
Comisiones de Operación		
Cheques pagados	0	0.00
Manejo de Cuenta		0.00
Transferencias		0.00
Operaciones	0	0.00
Total Comisiones		887.85
Cargos Obligatorios	0	0.00
Abonos Obligatorios	0	0.00

Comportamiento		
Saldo de Liquidación Inicial		0.00
Saldo de Operación Inicial		0.00
Depósitos / Abonos (+)	8	143,294.00
Retiros / Cargos (-)	14	65,536.53
Saldo Final (+)		77,757.47
Saldo de Operación Final		77,757.47
Saldo Promedio Mínimo Mensual Hasta:		0

Otros productos incluidos en el estado de cuenta (Inversiones)

Contrato	Producto	Tasa de Interés anual	GAT	GAT	Total de comisiones
			Nominal	Real	
N/A	N/A	N/A	Antes de Impuestos		N/A
N/A	N/A	N/A	N/A	N/A	N/A

Detalle de Movimientos Realizados

FECHA	OPER	LIO	DESCRIPCIÓN	REFERENCIA	CARGOS	ABONOS	OPERACIÓN	SALDO LIQUIDACIÓN
02/FEB	02/FEB	000	TRASPASO ENTRE CUENTAS			10,064.00		
			TRASPASO CUENTAS PROPIAS BMRCASH Ref. REFBNTC00724726					
02/FEB	02/FEB	000	TRASPASO ENVÍADO BANAMEX		2,009.58		8,054.42	8,054.42
			CONTRAT CARNAVAL CULTURAL VIRTUAL Ref. 0000663723 002					

Estimado Cliente,

Su Estado de Cuenta ha sido modificado y ahora tiene más detalle de información.

También le informamos que su Contrato ha sido modificado,

al cual puede consultarlo en cualquier sucursal o www.bbva.mx

Con BBVA adelante.



No. Cuenta	0116317537
No. Cliente	C6812684

FECHA OPER	LIQ	COD DESCRIPCIÓN REFERENCIA	CARGOS	ABONOS	OPERACIÓN	SALDO LIQUIDACIÓN
		00002770417900006232				
		002801002102020000663723				
		FONDO INDUSTRIAL				
03/FEB	01/FEB	MOVIMTO TRANSACCIONES BNTC SOLDO ENE 2021 Ref. 724726	37.85			
03/FEB	03/FEB	MOVIMTO TRANSACCIONE BNTC SOLDO ENE 2021 Ref. 724726	6.05			
03/FEB	01/FEB	MOVIMTO SERV BANCOMER NET CAS SOLDO ENE 2021 Ref. 724726	830.00			
03/FEB	03/FEB	MOVIMTO SERVICIOS BNTC SOLDO ENE 2021 Ref. 724726	132.80		7,047.72	7,047.72
04/FEB	04/FEB	MES PAGO CUENTA DE TERCERO MEXI 14332400720 MES DE FEBRERO Ref. 1433240072		150.00		
04/FEB	04/FEB	MES PAGO RECIBIDOSCOTIABANK MEXI 0113973751044 00000000112025875431 0021030440044536K0000024361217 INSTITUTO MUNICIPAL DE CULTURA		130,180.00	137,377.72	137,377.72
05/FEB	06/FEB	MES DEPÓSITO EFECTIVO PRACTIC CREDITO DEL 2 AL 5 8898 FOLIO:4370 Ref. *****7537		1,200.00	138,577.72	138,577.72
05/FEB	05/FEB	MES DEPÓSITO EFECTIVO PRACTIC CREDITO DEL 2 AL 5 8898 FOLIO:4370 Ref. *****7537		1,276.00		
08/FEB	09/FEB	MES DEPÓSITO EFECTIVO PRACTIC CREDITO DEL 2 AL 5 8898 FOLIO:4370 Ref. *****7537		967.46	136,334.26	137,301.72
09/FEB	09/FEB	MES DEPÓSITO EFECTIVO PRACTIC CREDITO DEL 2 AL 5 8898 FOLIO:4370 Ref. *****7537		300.00	136,034.26	136,034.26
10/FEB	10/FEB	MES DEPÓSITO EFECTIVO PRACTIC CREDITO DEL 2 AL 5 8898 FOLIO:4370 Ref. *****7537		140.00	135,894.26	135,894.26
12/FEB	12/FEB	MES DEPÓSITO EFECTIVO PRACTIC CREDITO DEL 2 AL 5 8898 FOLIO:4370 Ref. *****7537		17,077.50	118,816.76	118,816.76
15/FEB	15/FEB	MES DEPÓSITO EFECTIVO PRACTIC CREDITO DEL 2 AL 5 8898 FOLIO:4370 Ref. *****7537		6,032.00		
15/FEB	15/FEB	MES DEPÓSITO EFECTIVO PRACTIC CREDITO DEL 2 AL 5 8898 FOLIO:4370 Ref. *****7537		800.00	113,584.76	113,584.76
17/FEB	17/FEB	MES DEPÓSITO EFECTIVO PRACTIC CREDITO DEL 2 AL 5 8898 FOLIO:4370 Ref. *****7537		300.00		



No. Cuenta	0116317537
No. Cliente	C6812684

FECHA		DESCRIPCIÓN	REFERENCIA	CARGOS	ABONOS	SALDO	
OPER	LIG					OPERACIÓN	LIQUIDACIÓN
17/FEB	17/FEB	BOLET 2600685010 FRANCISCO JOSE FEL Ref. 2556472696					
		W01 TRASPASO A TERCEROS		2,478.90		111,405.86	111,405.86
		REFUNDARIO DE GASTOS BMRCASH Ref. REFBNTC00724726					
22/FEB	22/FEB	ABONOS EFECTIVO PRACTIC			450.00	111,855.86	111,855.86
		FEF02 1000 PRAC E133 FOLIO:4811 Ref. *****7537					
23/FEB	23/FEB	TRASPASO ENVIADO BANAMEX		32,478.74		79,377.12	79,377.12
		023002 PLANTA DE LUZ Ref. 0000738867 002					
		0000000700721311677					
		002001002102230000738867					
		DIRECCION ARLEI BARAJAS LOPEZ					
24/FEB	24/FEB	TRASPASO NIMOC SANTANDER			150.00	79,527.12	79,527.12
		STOS 300000 DE CUITARRA DIEGO MTZ SA Ref. 0140726892 014					
		00011007657434458258					
		000100040014TRAP0000481471140					
		MICHAEL SALGADO ESPARZA					
26/FEB	26/FEB	TRASPASO A TERCEROS		1,769.65		77,757.47	77,757.47
		REFUNDARIO CULTURA VA BMRCASH Ref. REFBNTC00724726					

Total de Movimientos

TOTAL IMPORTE CARGOS	65,536.53	TOTAL MOVIMIENTOS CARGOS	14
TOTAL IMPORTE ABONOS	143,294.00	TOTAL MOVIMIENTOS ABONOS	8

No. Cuenta	0116317537
No. Cliente	C6812684

Cuadro resumen y gráfico de movimientos del período

Concepto	Cantidad	Porcentaje	Columna
Saldo Inicial	0.00	0.00%	A
Depósitos / Abonos (+)	143,294.00	100.00%	B
Comisiones (-)	-867.85	-0.60%	C
Intereses a favor (+)	0.79	0.00%	D
Retiros efectivo (-)	0.00	0.00%	E
Otros cargos (-)	-65,536.53	-45.73%	F
Saldo Final	77,757.47	54.26%	G

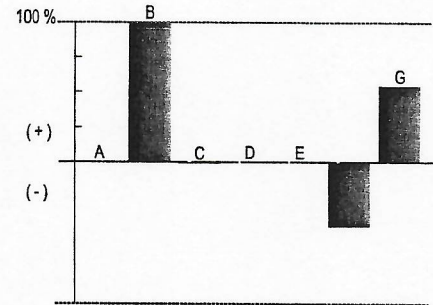

Nota: En la columna "porcentaje" se señala con el 100% a la cantidad más alta, permitiéndole relacionarse porcentualmente con las demás.

Otros cargos: Ver detalle de movimientos

"Conforme a lo publicado el 15 de noviembre de 2017 en el Diario Oficial de la Federación, le informamos que a partir del 1° de enero 2018, el Impuesto sobre la Renta (ISR) a retener será de 0.46% en lugar del 0.58% que actualmente se retiene"

Los montos mínimos requeridos para los productos de inversión a plazo fijo son: Pagaré Liquidable al vencimiento MN. \$2,000.00, Certificado de Depósitos MN: \$5,000 (sujetos a cambio dependiendo de las variaciones del mercado). Para mayor información consulta la página de internet: <https://www.bbva.mx>

No. Cuenta	0116317537
No. Cliente	C6812684

Tiene 90 días naturales contados a partir de la fecha de corte o de la realización de la operación para presentar su aclaración en la sucursal donde radica su cuenta, o bien, llamando al Centro de Atención Telefónica al teléfono 55 5226 2663 o del interior sin costo al 800 226 2663

Con gusto atenderemos sus reclamaciones que ha presentado ante nuestra institución a través de Línea BBVA al teléfono 55 5226 2663 Ciudad de México, 800 226 2663 Lada sin Costo, en caso de no recibir una respuesta satisfactoria dirigirse a:



Unidad Especializada de Atención a Clientes (UNE)

BBVA recibe las consultas, reclamaciones o aclaraciones, en su Unidad Especializada de Atención a Usuarios, ubicada en Lago Alberto 303 (entrada por Mariano Escobedo 303), Col. Anáhuac, C.P. 11320, Alcaldía Miguel Hidalgo, Ciudad de México. México o por correo electrónico une.mx@bbva.com o teléfono 55 1998 8039, así como en cualquiera de sus sucursales u oficinas. En el caso de no obtener una respuesta satisfactoria, podrá acudir a la Comisión Nacional para la Protección y Defensa de los Usuarios de Servicios Financieros www.condusef.gob.mx y 55 5340 0999 y 800 999 8080.

"Si desea recibir pagos a través de transferencias electrónicas de fondos interbancarias, deberá hacer del conocimiento de la persona que le enviará el o los pagos respectivos, el número de Cuenta que a continuación se indica: 2760001199175074 Clave Bancaria Estándar (CLABE), así como el nombre de este Banco."

Todas las tasas de interés están expresadas en terminos anuales.

"Únicamente están garantizados por el Instituto de Protección al Ahorro Bancarios (IPAB), los depósitos bancarios de dinero a la vista, calculables en días preestablecidos, de ahorro, y a plazo con previo aviso, así como los préstamos y créditos que concede la Institución, hasta por el equivalente a cuatrocientos mil UDIS por persona, cualquiera que sea el número, tipo y clase de dichas obligaciones a su favor y a cargo de la Institución de banca múltiple."

www.ipab.org.mx

No. Cuenta	0116317537
No. Cliente	C6812684

Glosario de Abreviaturas

ADMON	ADMINISTRACION	DEP	DEPOSITO	MN	MONEDA NACIONAL
ANT	ANTERIOR	DESC/DESCTO	DESCUENTO	MOV	MOVIMIENTO
ANTIC	ANTICIPADO	DEV/DEVOL	DEVOLUCION	MOVMTOS	MOVIMIENTOS
ANUL	ANULACION	DIF	DIFERENCIA	MDB	MULTIPOSITO
APORT	APORTADO	DIN	DINERO	N/A	NO APLICA
AUT	AUTOMATICO	DISP	DISPOSICION	OPER	OPERACION
BCA	BANCA	DLLS	DOLARES	OPS	OPERACIONES
BCOS	BANCOS	DOC	DOCUMENTO	ORD	ORDEN
BMOV	BONIFICACION	ELECT	ELECTRONICA	P/PAG	PAGO
BONIF	BONIFICACION	EMP	EMPRESARIAL	PAT	PATRIMONIAL
COD.	CODIGO DE LEGENDA	EXTEM	EXTEMPORANEA	REDESC	REDESCUENTO
CAJ	CAJERO	EXT	EXTRANJERO	RFC	REGISTRO FEDERAL DE CONTRIBUYENTES
CANC	CANCELACION	FALLEC	FALLECIMIENTO	REF.	REFERENCIA
CGO	CHEQUE	FALT	FALTANTE	RESP	RESPONSABILIDAD
CW	CHEQUES	GAT	GANANCIA ANUAL TOTAL	RET	RETIRO
CH/CHEQ	CHEQUE	GAR/GTIA	GARANTIA	REV	REVERSO
CI	CORRIJIMIENTOS	GPO	GRUPO	SBC	SALVO BUEN COBRO
COMER	COMERCIO	HONOR	HONORARIOS	SEG	SEGURO
COM	COMISION	IVA	IMPUESTO AL VALOR AGREGADO	SERV	SERVICIO
CIE	CONCENTRACION INMEDIATO	ISR	IMPUESTO SOBRE LA RENTA	SOBR	SOBREGIRO
CONF	CONFIRMACION	INDEMN	INDEMNIZACION	SOC	SOCIEDADES
CONS	CONSULTA	INF	INFORMACION	TARJ	TARJETA
CONV	CONVENIO	INSP	INSPECCION	TDC	TARJETA DE CREDITO
CORREC	CORRECCION	INT	INTERESES	TDE	TARJETA DE DEBITO EMPRESARIAL
CRED	CREDITO	INTS	INTERESES	TPV	TERMINAL PUNTO DE VENTA
CTA	CHEQUE	INT/INTNAL	INTERNACIONAL	TIB	TESORERIA INTEGRAL BANCARIA
CED	CHEQUE EN DOLARES	INV	INVERSION	TRANS	TRANSFERENCIA
DCD	DIJITAL DE CONVERSION DE DIVISAS	LIQ	LIQUIDACION	TRASP	TRASPASO
		MP	MARCA PROPIA	VTAS	VENTAS
		MDO	MERCADO		



No. Cuenta	0116317537
No. Cliente	C6812684

Cuide el medio ambiente consultando tu estado de cuenta en www.bbva.mx recuerda que el medio ambiente es responsabilidad de todos



Folio Fiscal

C25FC53D-188A-4207-A0C3-401862175346

Certificado

00001000000504757239

Sello Digital

VGRLEbcVU5kCwjYcYQrtE3yQF5GhbzGqj11QXsSPsudC2tCeQjooD9dsaQvEhHENRFZmBcCNypw2tYeryal0p/c5vZVJlhgAkKgsDds5BzB06HdPerMVohkP1qh5J7snoQox2JVv4CpRFK3eba5xwA3Vz/HDsYXXVtsxTjHcSIHCbVfTxF+nNxcJbNU780QVXSSG3YsoJFOPbhqSIPdHhVmTOzCbSmPvm9EWErRfKjxLYqY7TxeqzBMcPEVBhgDzMWQitcBjijGbhXc0GUKLY9I//lhw82R+9VexPRADmZIBa9f3nMiCg1ltq8WqfVa7b8fM1/hb6vFfHEW9q3g==

Sello SAT

G2i101ZiWgIAQhCYaYQwK9IaKvnl23mpL85siL27zmlzfdIOGsw60wi0luEO19edkWQyT+ytgJBEoe4ejCDwsdE6LW3EJWJ2+6kx1100p+R0x0NIV8KkmZJI9CNHUBmZYM2LMymoipft/2QnD+WBieYPipfqN8dM13ybcoE2gVIDfBC5k9z0C3eP+44+00eZMCKVrj+ANAUyqvJmi6bWrbelTKS9eNlz2FO8vx8WdyJbi1ajkmSV16NRQFGtQkqTPsgMRhJsvJL7+9VexPRADmZIBa9f3nMiCg1ltq8WqfVa7b8fM1/hb6vFfHEW9q3g==

No. de Serie del Certificado del SAT: 00001000000505652108

Fecha y hora de certificación: 2021-02-27T20:03:53

Cadena Original del complemento de certificación digital del SAT:

11|025FC53D-188A-4207-A0C3-401862175346|2021-02-27T20:03:53|VGRLEbcVU5kCwjYcYQrtE3yQF5GhbzGqj11QXsSPsudC2tCeQjooD9dsaQvEhHENRFZmBcCNypw2tYeryal0p/c5vZVJlhgAkKgsDds5BzB06HdPerMVohkP1qh5J7snoQox2JVv4CpRFK3eba5xwA3Vz/HDsYXXVtsxTjHcSIHCbVfTxF+nNxcJbNU780QVXSSG3YsoJFOPbhqSIPdHhVmTOzCbSmPvm9EWErRfKjxLYqY7TxeqzBMcPEVBhgDzMWQitcBjijGbhXc0GUKLY9I//lhw82R+9VexPRADmZIBa9f3nMiCg1ltq8WqfVa7b8fM1/hb6vFfHEW9q3g==|00001000000505652108||

Este documento es una representación impresa de un CFDI.

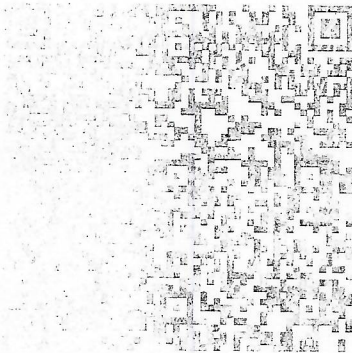

Emitido en
 Ciudad de México, México a 27 de Febrero de 2021 a las 19:29:35

"Por Disposición Común recibes o envías transferencias de fondos nacionales en moneda extranjera y transferencias de fondos internacionales. BBVA no es obligado a compartir en la plataforma del Banco de México para consulta y obtención de otras Entidades Financieras la información correspondiente a esas operaciones y a tu identificación como Cliente, misma que BBVA deberá consultar durante el tiempo que mantengas una relación jurídica con esta Institución, por lo que si efectúas o recibes dichas operaciones se entenderá que otorgas tu consentimiento para ello."

Régimen Fiscal:
Régimen General de Ley Personas Morales

**INSTITUTO MUNICIPAL DE CULTURA Y ARTE
BBVA BANCOMER CTA. 0116317480
RFC IMC100112QU2**

CONCILIACION BANCARIA CORRESPONDIENTE AL MES DE FEBRERO 2021

SALDO ESTADO DE CUENTA DEL BANCO	144,852.35
MENOS: <u>CHEQUES EN TRÁNSITO</u>	-
MAS: <u>CHEQUE PAGADO NO RECONOCIDO POR NOSOTROS</u>	-

SALDO AL 28 DE FEBRERO DE 2021 IGUAL AL AUXILIAR

144,852.35

B. Barajas

**LCDÁ. BRENDA ARLET BARAJAS LOPEZ
DIRECTORA GENERAL**

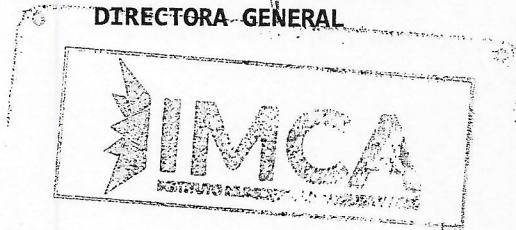

B. Alvarez Quiroz

**C.P. BERTHA ALICIA ALVAREZ QUIROZ
Elaboró**



INSTITUTO MUNICIPAL DE CULTURA Y ARTE DE GUAYMAS
 NOMINA
 AVENIDA AQUILAS SERDAN 355
 GUAYMAS CENTRO

MEXICO CP 85400

DOMICILIO FISCAL
 AVENIDA AQUILAS SERDAN 355
 GUAYMAS CENTRO
 GUAYMAS SON CP 85400

Periodo	DEL 01/02/2021 AL 28/02/2021
Fecha de Corte	28/02/2021
No. de Cuenta	0116317480
No. de Cliente	C6812684
R.F.C	IMC100112QU2
No. Cuenta CLABE	012760001163174809

SUCURSAL : 7702 GOBIERNO SONORA
 DIRECCION: BLVD. PASEO RIO SONORA SUR 205COL.
 PROYECTO RIO SONORA MEX S
 PLAZA: HERMOSILLO
 TELEFONO: 1080580

Información Financiera

MONEDA NACIONAL

Rendimiento	
Saldo Promedio	124,789.14
Días del Periodo	28
Tasa Bruta Anual	% 0.010
Saldo Promedio Gravable	0.00
Intereses a Favor (+)	0.97
ISR Retenido (-)	0.00
Comisiones de la cuenta	
Cheques pagados	0 0.00
Manejo de Cuenta	0.00
Multas	0.00
Operaciones	0 0.00
Total Comisiones	0.00
Cargos Objetados	0 0.00
Abonos Objetados	0 0.00

Comportamiento	
Saldo de Liquidación Inicial	282,237.00
Saldo de Operación Inicial	282,237.00
Depósitos / Abonos (+)	6 506,621.75
Retiros / Cargos (-)	16 644,006.40
Saldo Final (+)	144,852.35
Saldo de Operación Final	144,852.35
Saldo Promedio Mínimo Mensual Hasta:	0

Otros productos incluidos en el estado de cuenta (Inversiones)

Contrato	Producto	Tasa de Interés anual	GAT		Total de comisiones
			Nominal	Real	
N/A	N/A	N/A	Antes de Impuestos		N/A
N/A	N/A	N/A	N/A	N/A	N/A

Detalle de Movimientos Realizados

FECHA		COD. DESCRIPCIÓN	REFERENCIA	CARGOS	ABONOS	SALDO	
OPER	LIQ					OPERACIÓN	LIQUIDACIÓN
01/FEB	01/FEB	R01 PAGO DE NOMINA	INSTITUTO MUNICIPAL DE CULTURA Y ARTE Ref. BC 4205743249	174,635.93			
01/FEB	02/FEB	W01 TRASPASO A TERCEROS	NOMINA CNA 2 BMRCASH Ref. REFBNTC00724726	4,770.43			

Estimado Cliente,
 Su Estado de Cuenta ha sido modificado y ahora tiene más detalle de información.
 También le informamos que su Contrato ha sido modificado,
 en cual puede consultarlo en cualquier sucursal o www.bbva.mx
 Con BBVA adelante.



No. Cuenta	0116317480
No. Cliente	C6812684

FECHA		COD. DESCRIPCIÓN	REFERENCIA	CARGOS	ABONOS	SALDO	
OPER	LIG					OPERACIÓN	LIQUIDACIÓN
01/FEB	02/FEB	117 SPE ENVIADO SCOTIABANK 0800121FENSION ALIMENTICIA MAX Q2 Ref. 0000625525 044 00014770112026300010 002801900102020000625525 ADRIANA ANGELICA CORREA STUSSY		1,728.00		101,102.64	107,601.31
02/FEB	01/FEB	03 INTERESES GANADOS			0.24		
02/FEB	02/FEB	W1 TRASPASO ENTRE CUENTAS TRASPASO CTAS PROPIAS BMRCASH Ref. REFBNTC00724726		10,064.00		91,038.88	91,038.88
03/FEB	03/FEB	W3 DEPÓSITO DE TERCERO INSCRIPCIÓN DE PODER BMRCASH Ref. REFBNTC00458813			7,048.00	98,086.88	98,086.88
04/FEB	04/FEB	128 SPE RECIBIDOS SCOTIABANK W1 TRASPASO CTAS PROPIAS Ref. 0113968422 044 00014770112800380473 2021020440044B36K0000024361036 INSTITUTO MUNICIPAL DE CULTURA			22,470.00	120,556.88	120,556.88
10/FEB	10/FEB	R105 CREDITAFIA DE HACIEN RENTA FEB IMCA BMRCASH Ref. REFBNTC00458813 CIE:1257994 Ref. GUIA:2330185		9,192.00		111,364.88	111,364.88
15/FEB	15/FEB	W3 DEPÓSITO DE TERCERO RENTA FEB IMCA BMRCASH Ref. REFBNTC00458813			188,791.47		
15/FEB	15/FEB	W3 DEPÓSITO DE TERCERO RENTA FEB IMCA BMRCASH Ref. REFBNTC00458813			58,951.20		
15/FEB	15/FEB	W1 PAGO DE NOMINA INSTITUTO MUNICIPAL DE CULTURA Y ARTE Ref. BC 4205743249		163,774.24			
15/FEB	15/FEB	W1 TRASPASO A TERCEROS NOMINAL 15 FEB BMRCASH Ref. REFBNTC00724726		4,480.20			
15/FEB	15/FEB	117 SPE ENVIADO SCOTIABANK 11877 MARCO MONTIEL Q3 Ref. 0000042203 044 00014770112026300010 002801900102160000042203 ADRIANA ANGELICA CORREA STUSSY		1,557.15			
15/FEB	15/FEB	117 SPE ENVIADO HSBC 11877 RENTA MES DE FEBRERO Ref. 0000044179 021 00021770040220980258 002801900102160000044179 YOLANDA DE LA GARZA ANTUNEZ		53,869.20		135,426.76	135,426.76
25/FEB	25/FEB	W1 TRASPASO A TERCEROS RENTA FEB ESCRITURAS RPP BMRCASH Ref. REFBNTC00724726		7,048.00		128,378.76	128,378.76
26/FEB	26/FEB	R14 RECAUDACION DE IMPUE RENTA FEB UMOC460030547428 CIE:0844985 Ref. GUIA:2886037		54,927.00			
26/FEB	26/FEB	R14 RECAUDACION DE IMPUE RENTA FEB UMOC370030548416 CIE:0844985 Ref. GUIA:2928618		5,372.00			
26/FEB	26/FEB	R14 RECAUDACION DE IMPUE RENTA FEB UMOC370030550409 CIE:0844985 Ref. GUIA:2960881		5,276.00			
26/FEB	26/FEB	W3 DEPÓSITO DE TERCERO RENTA FEB IMCA BMRCASH Ref. REFBNTC00458813			229,360.84		
26/FEB	26/FEB	W1 TRASPASO A TERCEROS NOMINAL 26 FEB BMRCASH Ref. REFBNTC00724726		3,883.36			
26/FEB	26/FEB	117 SPE ENVIADO SCOTIABANK		1,380.87			



No. Cuenta	0116317480
No. Cliente	C6812684

FECHA	OPER	LIQ	COD. DESCRIPCIÓN	REFERENCIA	CARGOS	ABONOS	OPERACIÓN	SALDO LIQUIDACIÓN
			0260221PENSIÓN MAXQ4 Ref. 0000335300 044					
			00044770112026300010					
			02601012102260000335300					
			ADRIANA ANGELICA CORREA STUSSY					
26/FEB	26/FEB		R01 PAGO DE NOMINA		142,048.02		144,852.35	144,852.35
			INSTITUTO MUNICIPAL DE CULTURA Y ARTE Ref. BC 4205743249					

Total de Movimientos

TOTAL IMPORTE CARGOS	644,006.40	TOTAL MOVIMIENTOS CARGOS	16
TOTAL IMPORTE ABONOS	506,621.75	TOTAL MOVIMIENTOS ABONOS	6

No. Cuenta	0116317480
No. Cliente	C6812684

Cuadro resumen y gráfico de movimientos del período

Categoría	Cantidad	Porcentaje	Columna
Saldo Inicial	282,237.00	43.82%	A
Depósitos (Abonos)	506,621.75	78.66%	B
Comisiones	0.00	0.00%	C
Intereses (Favor)	0.97	0.00%	D
Retiros (Abonos)	0.00	0.00%	E
Otros cargos	-644,006.40	-100.00%	F
Saldo Final	144,852.35	22.49%	G

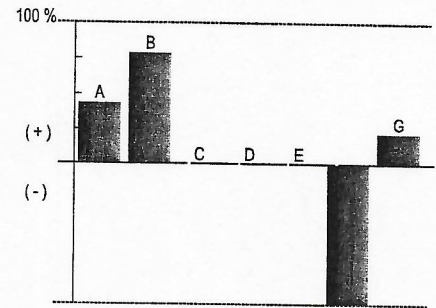

Nota: El porcentaje "porcentaje" se señala con el 100% a la cantidad más alta, permitiéndole compararla porcentualmente con las demás.

Otros cargos: Retiros de movimientos

"Conforme a lo publicado el 30 de noviembre de 2017 en el Diario Oficial de la Federación, le informamos que a partir del 1° de enero 2018, el Impuesto sobre la Renta que se retiene será de 0.46% en lugar del 0.58% que actualmente se retiene"

Los montos máximos requeridos para los productos de inversión a plazo fijo son: Pagaré Liquidable al vencimiento MN. \$2,000.00, certificado de depósitos hasta \$5,000 (sujetos a cambio dependiendo de las variaciones del mercado). Para mayor información consulta la página de Internet <http://www.bbva.com.mx>

No. Cuenta	0116317480
No. Cliente	C6812684

Tiene 90 días naturales contados a partir de la fecha de corte o de la realización de la operación para presentar su aclaración en la sucursal donde radica su cuenta, o bien, llamando al Centro de Atención Telefónica al teléfono 55 5226 2663 o del interior sin costo al 800 226 2663

Con gusto atenderemos sus reclamaciones que ha presentado ante nuestra institución a través de Línea BBVA al teléfono 55 5226 2663 Ciudad de México, 800 226 2663 Lada sin Costo, en caso de no recibir una respuesta satisfactoria diríjase a:



Unidad Especializada de Atención a Clientes (UNE)

BBVA recibe las quejas, reclamaciones o aclaraciones, en su Unidad Especializada de Atención a Usuarios, ubicada en Lago Alberto s/n (centro por Mariano Escobedo 303), Col. Anáhuac, C.P. 11320, Alcaldía Miguel Hidalgo, Ciudad de México, México y por correo electrónico une.mx@bbva.com o teléfono 55 1998 8039, así como en cualquiera de sus sucursales u oficinas. En el caso de no obtener una respuesta satisfactoria, podrá acudir a la Comisión Nacional para la Protección y Defensa de los Usuarios de Servicios Financieros www.condusef.gob.mx y 55 5340 0999 y 800 999 8080.

"Si desea recibir pagos a través de transferencias electrónicas de fondos interbancarias, deberá hacer del conocimiento de la persona que le realizará el o los pagos respectivos, el número de Cuenta que a continuación se indica: 276000110017480 Clave Bancaria Estándar (CLABE), así como el nombre de este Banco."

Todas las tasas de interés están expresadas en terminos anuales.

"Únicamente están garantizados por el Instituto de Protección al Ahorro Bancario (IPAB), los depósitos bancarios de dinero a la vista, a término en días preestablecidos, de ahorro, y a plazo con previo aviso, así como los préstamos y créditos que otorga la institución, hasta por el equivalente a cuatrocientas mil UDIS por persona, cualquiera que sea el número, tipo y clases de dichas obligaciones a su favor y a cargo de la Institución de banca múltiple."

www.ipab.org.mx

No. Cuenta	0116317480
No. Cliente	C6812684

Glosario de Abreviaturas

ADMON	ADMINISTRACION	DEP	DEPOSITO	MN	MONEDA NACIONAL
ANT	ANTERIOR	DESC/DESCTO	DESCUENTO	MOV	MOVIMIENTO
ANTIC	ANTICIPADO	DEV/DEVOL	DEVOLUCION	MOVMTOS	MOVIMIENTOS
ANUL	ANULACION	DIF	DIFERENCIA	MDB	MULTIPOSITO
APORT	APORTACION	DIN	DINERO	N/A	NO APLICA
AUT	AUTOMATICO	DISP	DISPOSICION	OPER	OPERACION
BCA	BANCA	DLLS	DOLARES	OPS	OPERACIONES
BCOS	BANCOS	DOC	DOCUMENTO	ORD	ORDEN
BMOV	BEVAMEXICO	ELECT	ELECTRONICA	P/PAG	PAGO
BONIF	BONIFICACION	EMP	EMPRESARIAL	PAT	PATRIMONIAL
COD.	CODIGO DE LEGENDA	EXTEM	EXTEMPORANEA	REDESC	REDESCUENTO
CAJ	CAJERO	EXT	EXTRANJERO	RFC	REGISTRO FEDERAL DE
CANC	CANCELACION	FALLEC	FALLECIMIENTO		CONTRIBUYENTES
CGO	CARGO	FALT	FALTANTE	REF.	REFERENCIA
CW	CASH WITHDRAWS	GAT	GANANCIA ANUAL TOTAL	RESP	RESPONSABILIDAD
CH/CHQ	CHEQUE	GAR/GTIA	GARANTIA	RET	RETIRO
CI	COBRO INMEDIATO	GPO	GRUPO	REV	REVERSO
COMER	COMERCIO	HONOR	HONORARIOS	SBC	SALVO BUEN COBRO
COM	COMISION	IVA	IMPUESTO AL VALOR AGREGADO	SEG	SEGURO
CIE	CONCENTRACION INMEDIATO	ISR	IMPUESTO SOBRE LA RENTA	SERV	SERVICIO
	EMPRESARIAL	INDEMN	INDEMNIZACION	SOBR	SOBREGIRO
INF	INFORMACION	INF	INFORMACION	SOC	SOCIEDADES
CONS	CONSULTA	INSP	INSPECCION	TARJ	TARJETA
CONV	CONVENIO	INT	INTERESES	TDC	TARJETA DE CREDITO
CORREC	CORRECCION	INTS	INTERESES	TDE	TARJETA DE DEBITO EMPRESARIAL
CRED	CREDITO	INT/INTNAL	INTERNACIONAL	TPV	TERMINAL PUNTO DE VENTA
CTA	CUENTA	INV	INVERSION	TIB	TESORERIA INTEGRAL BANCARIA
CED	CUENTA EN DOLARES	LIQ	LIQUIDACION	TRANS	TRANSFERENCIA
DCD	DINAMICA DE CONVERSION DE DIVISAS	MP	MARCA PROPIA	TRASP	TRASPASO
		MDO	MERCADO	VTAS	VENTAS

**INSTITUTO MUNICIPAL DE CULTURA Y ARTE
SCOTIABANK INVERLAT SA CTA. 11200039047
RFC IMC100112QU2**

CONCILIACION BANCARIA CORRESPONDIENTE AL MES DE MARZO DE 2021

SALDO ESTADO DE CUENTA DEL BANCO -

MENOS: CHEQUES EN TRÁNSITO -

MAS: CHEQUE PAGADO NO RECONOCIDO POR NOSOTROS -

SALDO AL 31 DE MARZO DE 2021 IGUAL AL AUXILIAR

B Barajas

LCDA. BRENDA ARLET BARAJAS LOPEZ
DIRECTORA GENERAL

Bertha

C.P. BERTHA ALICIA ALVAREZ QUIROZ
Elaboró

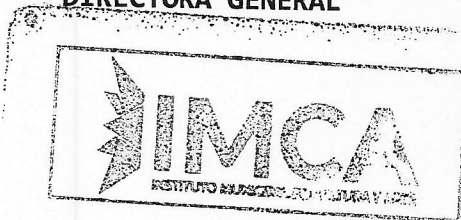



022985 INSTITUTO MUNICIPAL DE CULTURA Y ARTE DE
C 14 AVENIDA SERADAN ESQ 13 GUAYMAS SON
GUAYMAS CENTRO
GUAYMAS
C.P. 85400 C.R. 06000 SUC 112001

Estado de Cuenta CU ASCENSO PM

Cuenta	11200039047
CLABE	044770112000390473
Fecha de corte	31-MAR-21
Periodo	01-MAR-21/31-MAR-21
No. de días en el periodo	31
Moneda	NACIONAL
Banca	RED DE SUCURSAL



R.F.C. Cliente IMC100112QU2
Sucursal GUAYMAS
AV. AGUILES SERDÁN 76 CP 85400
SONORA
Ciudad GUAYMAS, SON

CAT PROMEDIO 11.8% SIN IVA CALCULADO AL 30 DE SEPTIEMBRE DE 2020 SOBRE LINEAS DE PROTECCION PARA EMERGENCIAS A UNA TASA DE INTERES VARIABLE PROMEDIO ANUAL DE 11.52% OFERTA VIGENTE AL 31 DE MARZO DE 2021 PARA FINES INFORMATIVOS Y DE COMPARACION.

Resumen de Saldos		Comportamiento de transacciones en tu cuenta					
Saldo inicial	\$0.00	Saldo inicial = \$0.00 Saldo final= \$0.00					
(+) Depósitos	\$0.00	7.00					
(+) Intereses recibidos (Tasa 0.00%)	\$0.00	6.00					
(-) Retiros	\$0.00	5.00					
(-) Comisiones cobradas	\$0.00	4.00					
(-) Impuestos	\$0.00	3.00					
(=) Saldo final de la cuenta	\$0.00	2.00					
(+) Saldo final inversiones a plazo		1.00					
(=) Saldo final cuenta + inversiones	\$0.00	0.00	\$0.00	\$0.00	\$0.00	\$0.00	\$0.00
Sdo. Prom. Mín. requerido en cuenta	\$0.00	* Incluye impuestos Depósitos Intereses Retiros en efectivo Otros cargos* Comisiones					
Sdo. Prom. (1) de la Cta. MARZO	\$2,409.39	Por uso de Línea de Sobregiro					
		Tasa de interés ordinaria				9.28%	
		Tasa de interés moratoria				18.57%	
		Int. efectivamente pagados				\$0.00	
		Comisiones cargadas				NO APLICAN	

1 Es el promedio de los saldos diarios del periodo.

TE INFORMAMOS QUE A PARTIR DEL 29-ABR-21 LA COMISION POR DEPOSITO EN EFECTIVO (COMISIONISTA OXXO) SERA DE \$10.34 MAS IVA.

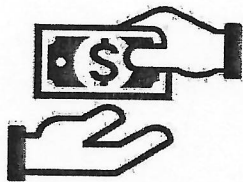

Te recordamos que, de acuerdo al artículo 61 de la Ley de Instituciones de Crédito, si tu cuenta no tiene movimientos* por tres años consecutivos, tus recursos serán traspasados a una cuenta global concentradora y si permanecen sin movimientos por tres años más, serán traspasados a la beneficencia pública hasta por el monto señalado en el citado artículo.

*Los depósitos y retiros programados automáticamente o los realizados por el propio banco, no se consideran movimientos en términos de esta disposición.

SI DESEAS RECIBIR PAGOS A TRAVES DE TRANSFERENCIAS ELECTRONICAS DE FONDOSINTERBANCARIOS (APLICA SOLO EN MONEDA NACIONAL), DEBERAS INFORMAR A LAS PERSONAS QUE ENVIARAN LOS PAGOS RESPECTIVOS, TU NUMERO DE CLABE: 044770112000390473

LAS TASAS DE INTERES ESTAN EXPRESADAS EN TERMINOS ANUALES SIMPLES.

EN EL CASO DE ENVIO DE TRANSFERENCIAS SPEI EL NOMBRE DEL BENEFICIARIO ES UN DATO NO CERTIFICADO POR ESTA INSTITUCION. CoDi ES UNA MARCA REGISTRADA DEL BANCO DE MEXICO, Y LA MISMA ES UTILIZADA BAJO LICENCIA

LOS SIGUIENTES DATOS SON INFORMATIVOS POR LO QUE, EN SU CASO, YA SE ENCUENTRAN CONSIDERADOS EN EL DETALLE DE TUS MOVIMIENTOS

Total de comisiones cobradas en el Periodo: \$0.00

SI INVIERTES A PLAZO A TRAVÉS DE TU CUENTA ÚNICA, TENDRAS ACCESO A UNA LINEA DE PROTECCIÓN PARA EMERGENCIAS DE HASTA EL 80% DEL MONTO DE TU INVERSIÓN. PREGUNTA A TU EJECUTIVO



Compra en línea de forma rápida y segura con tu Tarjeta de Débito ScotiaCard®



Conoce más en: scotiabank.com.mx/compraenlinea
*Se requiere membresía Netflix. Consulta: netflix.com/TermsOfUse para obtener más detalles.

Advertencias

"AL SER TU CRÉDITO DE TASA VARIABLE, LOS INTERESES PUEDEN AUMENTAR"
"INCUMPLIR TUS OBLIGACIONES TE PUEDE GENERAR COMISIONES E INTERESES MORATORIOS"
"CONTRATAR CRÉDITOS POR ARRIBA DE TU CAPACIDAD DE PAGO PUEDE AFECTAR TU HISTORIAL CREDITICIO"

Para mayor información



Centro de Atención Telefónica:

- 5728 1900 ó 0155 5728 1900
- Atención telefónica las 24 horas del día, los 365 días del año.
 - Reporte de robo o extravío de tu tarjeta.
 - Información de productos y servicios.
 - Actualización de datos y cambios de domicilio.

Trámite de aclaraciones o reclamaciones dirigirse a la UNE
(Unidad Especializada de Aclaraciones):
(55) 5123 0990
une@scotiabank.com.mx

Cualquier aclaración o inconformidad, deberás presentarla dentro de los 90 días siguientes al corte de tu estado de cuenta, en caso contrario, se dará por aceptado.

• www.scotiabank.com.mx



Nuestras Sucursales:

- Atención personalizada



Comisión Nacional para la Protección y Defensa de los Usuarios de Servicios Financieros (CONDUSEF):
5340 0999 y 01 (800) 999 8080
Podrás consultar las comisiones aplicables para fines informativos y de comparación en la siguiente dirección www.condusef.gob.mx

"Scotiabank Inverlat S.A. Institución de Banca Múltiple, Grupo Financiero Scotiabank Inverlat recibe las consultas, reclamaciones o aclaraciones, en su Unidad Especializada de Atención a Usuarios, ubicada en Río Usumacinta S/N, esq. con Fernando Montes de Oca, Col. La Presita, Municipio de Cuautitlán Izcalli, Estado de México, C.P. 54763 y por correo electrónico une@scotiabank.com.mx o teléfono (55) 5123 0990, así como en cualquiera de sus sucursales u oficinas. En el caso de no obtener una respuesta satisfactoria, podrá acudir a la Comisión Nacional para la Protección y Defensa de los Usuarios de Servicios Financieros (www.condusef.gob.mx y teléfono 5340-0999 en la Zona Metropolitana, ó 01 800 999-8080 en el interior de la República Mexicana)".



Si deseas enviar alguna correspondencia, favor de dirigirla a:
Scotiabank Inverlat, S.A. Apartado Postal No. 8-814,
Código Postal 15801, México, Ciudad de México



Consulta y descarga tus Estados de Cuenta

a través de ScotiaWeb® y/o ScotiaMóvil®.

Conoce más en scotiabank.com.mx/paperless

ABREVIATURAS:

ACL-ACLARACIÓN
 ATM-CAJERO AUTOMÁTICO
 AUT-AUTO
 B2B-CCCOM-BACK 2 BACK CRÉDITO CARTERA COMERCIAL
 BE-BANCA ELECTRÓNICA
 BONIF-BONIFICACIÓN
 C/CC-CON CUENTA CORRIENTE
 C/CHEQ/C/CH-CON CHEQUERA
 C/PAGARÉ-/CON PAGARÉ
 CAS-CASA
 CAT-COSTO ANUAL TOTAL
 CFDI-COMPROBANTE FISCAL DIGITAL A TRAVÉS DE INTERNET
 CHQ-CHEQUE
 CLABE-CLAVE BANCARIA ESTANDARIZADA
 COM-COMISIÓN
 CPA-COMPRA
 CRED-CRÉDITO

CSD-CERTIFICADO DE SELLO DIGITAL

CTA/CU/C-CUENTA
 CU-CUENTA ÚNICA
 DEP-DEPÓSITO
 DEV-DEVOLUCIÓN
 EFEC-EFECTIVO
 DISP-DISPONIBLE
 EMP-EMPRESARIAL
 GAT-GANANCIA ANUAL TOTAL
 GOB-GOBIERNO
 INDV-INDIVIDUAL
 INTER-INTERNACIONAL
 INT-INTERESES
 INV-INVERSIÓN
 MIN-MÍNIMO
 PDTO-PRODUCTO
 PF/FIS-PERSONAS FÍSICAS
 PFAE-PERSONA FÍSICA CON ACTIVIDAD EMPRESARIAL

PM/MOR-PERSONAS MORALES
 PROM-PROMEDIO
 REF-REFERENCIA
 S/CH-SIN CHEQUERA
 SAP-SCOTIA AHORRO PROGRAMADO
 SBC-SALVO BUEN COBRO
 SBI-SCOTIABANK
 SDO-SALDO
 SEL-SCOTIA EN LÍNEA
 SPID-SISTEMA DE PAGOS
 INTERBANCARIOS EN DOLARES
 SWEB-SCOTIAWEB
 TEMP-TEMPORAL
 TRANSF-TRANSFERENCIA
 VAC-VACACIONES
 VENCTO-VENCIMIENTO
 VOL-VOLUNTARIO



INSTITUTO
 PARA LA
 PROTECCIÓN
 AL AHORRO
 BANCARIO

Tus ahorros están protegidos hasta por 400 mil UDis (Unidades de Inversión) por persona sin importar número, tipo y clase de las obligaciones a tu favor. Consulta montos, plazos y operaciones garantizadas en la página de internet del IPAB: www.ipab.org.mx

SCOTIABANK INVERLAT, S.A.

Institución de Banca Múltiple,
 Grupo Financiero Scotiabank Inverlat
 R.F.C. SIN941202514

Calle Lorenzo Boturini 202

Col. Tránsito

Código Postal 06820, México Ciudad de México

Delegación Cuauhtémoc

Teléfonos: 5728 1900 ó 0155 5728 1900

Comprobante sin valor fiscal

De conformidad con la Ley Federal de Protección de Datos Personales en Posesión de Particulares, ponemos a tu disposición el Aviso de Privacidad sobre datos personales en: www.scotiabank.com.mx, o bien en nuestras sucursales.

**INSTITUTO MUNICIPAL DE CULTURA Y ARTE
SCOTIABANK INVERLAT SA CTA. 1122587548
RFC IMC100112QU2**

CONCILIACION BANCARIA CORRESPONDIENTE AL MES DE MARZO 2021

SALDO ESTADO DE CUENTA DEL BANCO	135,148.00
MENOS: <u>CHEQUES EN TRÁNSITO</u>	-
MAS: <u>CHEQUE PAGADO NO RECONOCIDO POR NOSOTROS</u>	-

SALDO AL 31 DE MARZO DE 2021 IGUAL AL AUXILIAR

135,148.00

B. Barajas

**LCDA. BRENDA ARLET BARAJAS LOPEZ
DIRECTORA GENERAL**

B. Alvarez

**C.P. BERTHA ALICIA ALVAREZ QUIROZ
Elaboró**

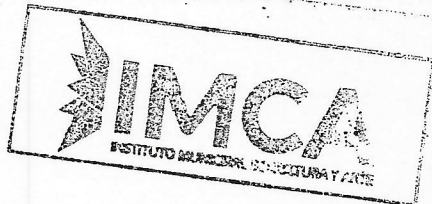



005301 INSTITUTO MUNICIPAL DE CULTURA Y ARTE DE
C 14 AVENIDA SERADAN ESQ 13 GUAYMAS SON
GUAYMAS CENTRO
GUAYMAS
C.P. 85400 C.R. 06000 ENVIAR SUC 112001

Estado de Cuenta CU ASCENSO PM

Cuenta	11202587548
CLABE	044770112025875481
Fecha de corte	31-MAR-21
Periodo	01-MAR-21/31-MAR-21
No. de días en el período	31
Moneda	NACIONAL
Banca	RED DE SUCURSAL



R.F.C. Cliente IMC100112QU2
Sucursal GUAYMAS
AV. AGUILES SERDÁN 76 CP 85400
SONORA

Ciudad GUAYMAS, SON

CAT PROMEDIO 11.8% SIN IVA CALCULADO AL 30 DE SEPTIEMBRE DE 2020 SOBRE LINEAS DE PROTECCION PARA EMERGENCIAS A UNA TASA DE INTERES VARIABLE PROMEDIO ANUAL DE 11.52% OFERTA VIGENTE AL 31 DE MARZO DE 2021 PARA FINES INFORMATIVOS Y DE COMPARACION.

Resumen de Saldos		Comportamiento de transacciones en tu cuenta	
Saldo inicial	\$451.29	Saldo inicial = \$451.29 Saldo final= \$135,148.00	
(-) Depósitos	\$155,298.00		
(+) Intereses recibidos (Tasa 0.00%)	\$0.00		
(-) Retiros	\$20,595.49		
(-) Comisiones cobradas	\$5.00		
(-) Impuestos	\$0.80		
(=) Saldo final de la cuenta	\$135,148.00		
(+) Saldo final inversiones a plazo			
(=) Saldo final cuenta + inversiones	\$135,148.00		
Sco. Prom. Min. requerido en cuenta	\$0.00		
Sco. Prom. (1) de la Cta. MARZO	\$5,308.42		

Por uso de Línea de Sobregiro	
Tasa de interés ordinaria	9.28%
Tasa de interés moratoria	18.57%
Int. efectivamente pagados	\$0.00
Comisiones cargadas	NO APLICAN

1 Es el promedio de los saldos diarios del periodo.

TE INFORMAMOS QUE A PARTIR DEL 29-ABR-21 LA COMISION POR DEPOSITO EN EFECTIVO (COMISIONISTA OXXO) SERA DE \$18.34 MAS IVA.

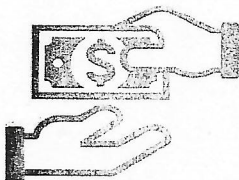

Te recordamos que, de acuerdo al artículo 61 de la Ley de Instituciones de Crédito, si tu cuenta no tiene movimientos* por tres años consecutivos, tus recursos serán traspasados a una cuenta global concentradora y si permanecen sin movimientos por tres años más, serán traspasados a la beneficencia pública hasta por el monto señalado en el citado artículo.

*Los depósitos y retiros programados automáticamente o los realizados por el propio banco, no se consideran movimientos en términos de esta disposición.

SI DESEAS RECIBIR PAGOS A TRAVES DE TRANSFERENCIAS ELECTRONICAS DE FONDOSINTERBANCARIOS (APLICA SOLO EN MONEDA NACIONAL), DEBERAS INFORMAR A LAS PERSONASQUE ENVIARAN LOS PAGOS RESPECTIVOS, TU NUMERO DE CLABE: 044770112025875481

Detalle de tus movimientos

Fecha	Concepto	Origen / Referencia	Depósito	Retiro	Saldo
02 MAR	DEPOSITO EFECTIVO	154000000000			
11 MAR	SEL TRANSF. INTERBANCARIA SPEI BEVA BANCOMER TRASPASO CUENTAS PROPIAS /01319257 12:10:27 2021031140044B36K0000025328443 TECNA OPERACION: 11 MAR INSTITUTO MUNICIPAL DE CULTURA Y ARTE D/012760001163175374	1000000000	\$150.00	\$595.49	\$601.29 \$5.80
11 MAR	TRASFASOS A OTROS BANCOS (SPEI)	1000000000		\$5.00	\$0.80
11 MAR	IVA - COMISIONES	16.00%		\$0.80	\$0.00
16 MAR	TRANSF INTERBANCARIA SPEI TRANSF INTERBANCARIA SPEI /PAGO INTERBANCA 03000101884307516 18 MAR JESUS ALBERTO,HERNANDEZ/RUBIO /002184700841706215	1000000000	\$150.00		\$150.00
18 MAR	TRANSF INTERBANCARIA SPEI TRANSF INTERBANCARIA SPEI /TRASPASO IMCA S 002001002103180000256680 18 MAR INSTITUTO MUNICIPAL DE CULTUR /A Y ARTE D/01276000	1000000000	\$20,100.00		\$20,250.00
19 MAR	CHEQUE PAGADO NO.685	685		\$20,000.00	\$250.00
31 MAR	TRANSF INTERBANCARIA SPEI TRANSF INTERBANCARIA SPEI /AGUINALDO PROP 002001002103310000596100 31 MAR INSTITUTO MUNICIPAL DE CULTUR /A Y ARTE D/01276000	1000000000	\$89,932.00		\$90,182.00
31 MAR	TRANSF INTERBANCARIA SPEI TRANSF INTERBANCARIA SPEI /PROP AGUINALDO 002001002104050000742667 31 MAR INSTITUTO MUNICIPAL DE CULTUR /A Y ARTE D/01276000	1000000000	\$44,966.00		\$135,148.00

LAS TASAS DE INTERESES ESTAN EXPRESADAS EN TERMINOS ANUALES SIMPLES.
EN EL CASO DE ENVIO DE TRANSFERENCIAS SPEI EL NOMBRE DEL BENEFICIARIO ES UN DATO NO CERTIFICADO POR ESTA INSTITUCION.
CoDi ES UNA MARCA REGISTRADA DEL BANCO DE MEXICO, Y LA MISMA ES UTILIZADA BAJO LICENCIA

LOS SIGUIENTES DATOS SON INFORMATIVOS POR LO QUE, EN SU CASO, YA SE ENCUENTRAN CONSIDERADOS EN EL DETALLE DE TUS MOVIMIENTOS:

Total de comisiones cobradas en el Periodo: \$5.00

SI INVIERTES A PLAZO A TRAVÉS DE TU CUENTA ÚNICA, TENDRAS ACCESO A UNA LINEA DE PROTECCIÓN PARA EMERGENCIAS DE HASTA EL 90% DEL MONTO DE TU INVERSIÓN. PREGUNTA A TU EJECUTIVO

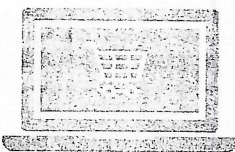

Compra en línea de forma rápida y segura con tu Tarjeta de Débito ScotiaCard®



NETFLIX¹



Conoce más en: scotiabank.com.mx/compraenlinea

¹Se requiere membresía Netflix. Consulta: netflix.com/TermsOfUse para obtener más detalles.



Advertencias

"AL SER TU CRÉDITO DE TASA VARIABLE, LOS INTERESES PUEDEN AUMENTAR"

"INCUMPLIR TUS OBLIGACIONES TE PUEDE GENERAR COMISIONES E INTERESES MORATORIOS"

"CONTRATAR CRÉDITOS POR ARRIBA DE TU CAPACIDAD DE PAGO PUEDE AFECTAR TU HISTORIAL CREDITICIO"

Para mayor información



Centro de Atención Telefónica:

5728 1900 ó 01 55 5728 1900

- Atención telefónica las 24 horas del día, los 365 días del año.
- Reporte de robo o extravío de tu tarjeta.
- Información de productos y servicios.
- Actualización de datos y cambios de domicilio.



Nuestras Sucursales:

- Atención personalizada

Trámite de aclaraciones o reclamaciones dirigirse a la UNE

(Unidad Especializada de Aclaraciones):

(55) 5120 0300

www.scotiabank.com.mx



Comisión Nacional para la Protección y Defensa de los Usuarios de Servicios Financieros (CONDUSEF):

5340 0999 y 01 (800) 999 8080

Podrás consultar las comisiones aplicables para fines informativos y de comparación en la siguiente dirección www.condusef.gob.mx

Cualquier aclaración o inconformidad, deberás presentarla dentro de los 90 días siguientes al corte de tu estado de cuenta; en caso contrario, se dará por aceptado.

www.scotiabank.com.mx

Scotiabank Inverlat S.A. Institución de Banca Múltiple, Grupo Financiero Scotiabank Inverlat recibe las consultas, reclamaciones o solicitudes, en su Unidad Especializada de Atención a Usuarios, ubicada en Río Usumacinta S/N, esq. con Fernando Montes de Oca, Carretera La Florida, Municipio de Cuautlilan Izcalitl, Estado de México, C.P. 54763 y por correo electrónico une@scotiabank.com.mx o teléfono (55) 5120 0300, así como en cualquiera de sus sucursales u oficinas. En el caso de no obtener una respuesta satisfactoria, podrá acudir a la Comisión Nacional para la Protección y Defensa de los Usuarios de Servicios Financieros (www.condusef.gob.mx y teléfono 5340-0999 en la Zona Metropolitana, ó 01 800 999-8080 en el interior de la República Mexicana).



Si deseas enviar alguna correspondencia, favor de dirigirla a:

Scotiabank Inverlat, S.A. Apartado Postal No. 8-814,
Código Postal 15801, México, Ciudad de México

Consulta y descarga tus Estados de Cuenta a través de ScotiaWeb® y/o ScotiaMóvil®.

o en www.scotiabank.com.mx/paperless

ABREVIATURAS:

ACL-ACLARACIÓN
ATM-CARTELA AUTOMÁTICA
AUT-AUTÓMATICO
B2B-COMERCIO ENTRE EMPRESAS CRÉDITO CARTERA COMERCIAL
BE-BANCA EN BANCAS
BONIF-BONIFICACIÓN
C/CC-CON CUENTA CORRIENTE
C/CHEQ/CHEQUE CON CHEQUERA
C/PAGAR/CHEQUE CON PAGARÉ
CAS-CASA
CAT-COSTO ANUAL TOTAL
CEDIC-CERTIFICADO DIGITAL A TRAVÉS DE INTERNET
CHQ-CHEQUE
CLABE CLAVE UNIFICADA ESTANDARIZADA
COM-COMISIÓN
CPA-COMPA
CRED-CRÉDITO

CSD-CERTIFICADO DE SELLO DIGITAL

CTA/CU/C-CUENTA
CU-CUENTA ÚNICA
DEP-DEPÓSITO
DEV-DEVOLUCIÓN
EFEC-EFECTIVO
DISP-DISPONIBLE
EMP-EMPRESARIAL
GAT-GANANCIA ANUAL TOTAL
GOB-GOBIERNO
INDV-INDIVIDUAL
INTER-INTERNACIONAL
INT-INTERESES
INV-INVERSIÓN
MIN-MÍNIMO
PDTO-PRODUCTO
PF/FIS-PERSONAS FÍSICAS
PFAE-PERSONA FÍSICA CON ACTIVIDAD EMPRESARIAL

PM/MOR-PERSONAS MORALES
PROMI-PROMEDIO
REF-REFERENCIA
S/CH-SIN CHEQUERA
SAP-SCOTIA AHORRO PROGRAMADO
SBC-SALVO BUEN COBRO
SBI-SCOTIABANK
SDO-SALDO
SEL-SCOTIA EN LÍNEA
SPID-SISTEMA DE PAGOS
INTERBANCARIOS EN DOLARES
SWEB-SCOTIAWEB
TEMP-TEMPORAL
TRANSF-TRANSFERENCIA
VAC-VACACIONES
VENCTO-VENCIMIENTO
VOL-VOLUNTARIO



INSTITUTO PARA LA PROTECCIÓN AL AHORRO BANCARIO

Tus ahorros están protegidos hasta por 400 mil UDIs (Unidades de Inversión) por persona sin importar número, tipo y clase de las obligaciones a tu favor. Consulta montos, plazos y operaciones garantizadas en la página de internet del IPAB: www.ipab.org.mx

Datos Fiscales de tu Estado de Cuenta

SCOTIABANK INVERLAT, S.A.
Institución de Banca Múltiple,
Grupo Financiero Scotiabank Inverlat
R.F.C. SIN941202514

Calle Lorenzo Boturini 202
Col. Tránsito
Código Postal 06820, México Ciudad de México
Delegación Cuauhtémoc
Teléfonos: 5728 1900 ó 0155 5728 1900

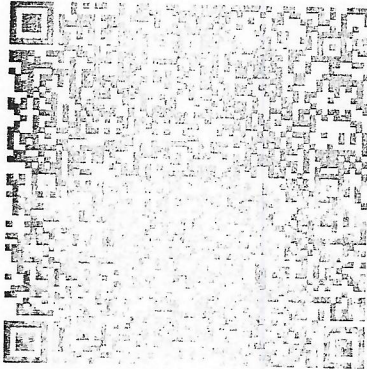

Table with 2 columns: Field Name and Value. Fields include: Método de Pago (PUE - PAGO EN UNA SOLA EXHIBICIÓN), R.F.C. Emisor (SIN941202514), R.F.C. Receptor (IMC100112QU2), No. de Cuenta (11202587548), Folio Fiscal (E0170F88-C663-4591-BE70-1206ACA84406), No. de Serie de CSD del SAT (00001000000414715731), No. de Serie de CSD del Emisor (00001000000406542607), Fecha y Hora de Emisión (2021-04-01T06:41:16), Fecha y Hora de Certificación (2021-04-01T14:45:31), Forma de Pago (03 - Transferencia Electrónica de Fondos), Régimen Fiscal (601 - General de Ley Personas Morales), Lugar de Expedición (06820 - Ciudad de México), Fecha Expedición (2021-04-01), Clave Producto Servicio (84121500), Clave Unidad (E48 - Unidad de servicio), Uso CFDI (G03 - Gastos en general).

Table with 2 columns: Category and Amount. Rows include: Ingresos (Ingresos \$ 5.00), Impuestos (Total IVA \$ 0.80, Importe \$ 0.80), Total (Total \$ 5.80).

Sello Digital del Emisor
ZbpGkV... [Long alphanumeric string]

Sello Digital del SAT
b9d4Hm... [Long alphanumeric string]

Complemento de Certificación Digital del SAT
||1.||E0170F88-C663-4591-BE70-1206ACA84406|2021-04-01T14:45:31|ASE0201179X0|ZbpGMQWtr6t3vWm+iREjNZ4fz1/5bZaZPFTj3ZZ2jzCE6V7WwW... [Long alphanumeric string]

De conformidad con la Ley Federal de Protección de Datos Personales en Posesión de Particulares, ponemos a tu disposición el Aviso de Privacidad en nuestro portal web en: www.scotiabank.com.mx, o bien en nuestras sucursales.

"Para los efectos del art. 100 de la Ley de Instituciones de Crédito, se hace constar que la presente impresión proviene de medios magnéticos y digitales que se encuentran en los archivos de esta Institución"
Scotiabank Inverlat S.A.

**INSTITUTO MUNICIPAL DE CULTURA Y ARTE
BBVA BANCOMER CTA. 0116317537
RFC IMC100112QU2**

CONCILIACION BANCARIA CORRESPONDIENTE AL MES DE MARZO 2021

SALDO ESTADO DE CUENTA DEL BANCO	56,515.41
MAS: <u>DEPOSITO EN TRANSITO</u>	-
MAS: <u>CHEQUE PAGADO NO RECONOCIDO POR NOSOTROS</u>	-

SALDO AL 31 DE MARZO DE 2021 IGUAL AL AUXILIAR

56,515.41

B. Barajas

**LCDA. BRENDA ARLET BARAJAS LOPEZ
DIRECTORA GENERAL**

**C.P. BERTHA ALICIA ALVAREZ QUIROZ
Elaboró**

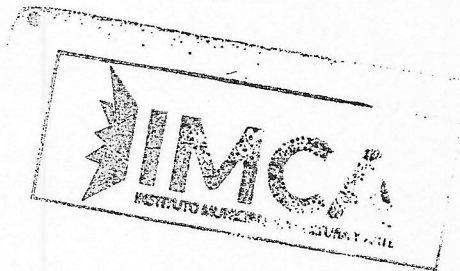



INSTITUTO MEXICANO DE CULTURA Y ARTE DE GUAYMAS
 C/510 COL. BARRIO
 AV. DEL PASEO RIO SONORA SUR 2055
 GUAYMAS CENTRO
 SONORA MEXICO CP 85400

SUCURSAL GUAYMAS
 AV. DEL PASEO RIO SONORA SUR 2055
 GUAYMAS CENTRO
 GUAYMAS SONORA CP 85400

Periodo	DEL 01/03/2021 AL 31/03/2021
Fecha de Corte	31/03/2021
No. de Cuenta	0116317537
No. de Cliente	C6812684
R.F.C	IMC100112QU2
No. Cuenta CLABE	012760001163175374

SUCURSAL : 7702 GOBIERNO SONORA
 DIRECCION: BLVD. PASEO RIO SONORA SUR 205COL.
 PROYECTO RIO SONORA MEX S
 PLAZA: HERMOSILLO
 TELEFONO: 1080580

Información Resumida

Resumen	
Saldo Promedio	58,898.00
Días del Periodo	31
Tasa Promedio Anual	% 0.010
Saldo Promedio Operación	0.00
Intereses Ganados	0.51
IGR Retenido	0.00
Comisiones y Cargos	
Cheques pagados	0 0.00
Impuestos	0.00
Comisiones	0.00
Depositos	0 0.00
Total	994.20
Cargos Operación	0 0.00
Abonos Operación	0 0.00

MONEDA NACIONAL

Comportamiento	
Saldo de Liquidación Inicial	77,757.47
Saldo de Operación Inicial	77,757.47
Depósitos / Abonos (+)	10 18,695.28
Retiros / Cargos (-)	19 39,937.34
Saldo Final (+)	56,515.41
Saldo de Operación Final	56,515.41
Saldo Promedio Mínimo Mensual Hasta:	0

Otros productos incluidos en el estado de cuenta (Inversiones)

Contrato	Producto	Tasa de Interés anual	GAT		Total de comisiones
			Nominal	Real	
N/A	N/A	N/A	Antes de Impuestos		N/A
N/A	N/A	N/A	N/A	N/A	N/A

Detalle de Movimientos Realizados

FECHA	OPERACIÓN	DESCRIPCIÓN	REFERENCIA	CARGOS	ABONOS	OPERACIÓN	SALDO LIQUIDACIÓN
01/MAR	01/MAR	IGR INTERESES GANADOS			0.79		
01/MAR	01/MAR	DEPOSITO EFECTIVO PRACTIC	PRAC E133 FOLIO:6251 Ref. *****7537		750.00		

Estimado Cliente,
 su Estado de Cuenta ha sido modificado y ahora tiene más detalle de información.
 También le informamos que su Contrato ha sido modificado,
 el cual puede consultarlo en cualquier sucursal o www.bbva.mx
 Con BBVA adelante.

La GAT Real es el rendimiento que obtendría después de descontar la inflación estimada
 BBVA BANCO MEXICANO INSTITUCIÓN DE BANCA MULTIPLE, GRUPO FINANCIERO BBVA BANCOMER
 Av. Paseo de la Reforma 222, Juárez, Alcaldía Cuauhtémoc, C.P. 06600, Ciudad de México, México R.F.C. BBA830831LJ2